Powiatowy Urząd Pracy w Wyszkowie
ul. Tadeusza Kościuszki 15, 07-200 Wyszków,
https://wyszkow.praca.gov.pl, e-mail: wawy@praca.gov.pl
e-Doręczenia: AE:PL-64789-10555-FWWFH-33
tel. 29 742 61 66, 29 742-21-35, 29 743 09 45

Bieżące informacje na dzień **20.11.2026 r.**

Powiatowy Urząd Pracy w Wyszkowie dysponuje następującymi ofertami pracy:

OFERTY PRACY REALIZOWANE PRZEZ POWIATOWY URZĄD PRACY W WYSZKOWIE

Oferta pracy nr 134 StPr/26/0259 OfPr/26/0253 Pracownik produkcji (kobieta/ mężczyzna)
Miejsce pracy: Wyszków, mazowieckie
Pracodawca: SGP-SORTING GROUP POLAND SPÓŁKA Z OGRANICZONĄ ODPOWIEDZIALNOŚCIĄ
Dostępne od: dzisiaj
Data ważności: 22.11.2026
Data rozpoczęcia: 24.08.2026
Wynagrodzenie brutto: od 33zł/h brutto - ok 160 h/m-c
Rodzaj umowy: Umowa zlecenie / Umowa o świadczenie usług
Wymiar etatu: nie dotyczy
Tryb pracy:
Osoba do kontaktu Pracodawcy: Weronika Misterek
Adres Pracodawcy: Częstochowa, śląskie
Numer telefonu: 881338338
E-mail:
Dodane przez: PUP
Zakres obowiązków:
Obsługa oraz kontrola maszyn i urządzeń produkcyjnych, kontrola jakości, przestrzeganie zasad BHP. Praca na 2 zmiany: 6-18, 18-6.
Inne wymagania:
wykształcenie - brak lub niepełne podstawowe zawód - Pracownik produkcji; umiejętności dodatkowe- Prawo jazdy kat. B

Oferta pracy nr 137 StPr/26/0267 OfPr/26/0261 Pracownik fizyczny mężczyzna/kobieta
Miejsce pracy: Wyszków, mazowieckie
Pracodawca: Przedsiębiorstwo Produkcyjno-Handlowo- Usługowe "HANDLO-TRANS" Ewa Dorota Szymańska
Dostępne od: 02.09.2026
Data ważności: 01.12.2026
Data rozpoczęcia: 02.09.2026
Wynagrodzenie brutto: od 4 806 PLN
Rodzaj umowy: Umowa zlecenie / Umowa o świadczenie usług
Wymiar etatu: nie dotyczy
Tryb pracy:
Osoba do kontaktu Pracodawcy: Ewa Szymańska
Adres Pracodawcy: Wyszków, mazowieckie
Numer telefonu:504151499
E-mail:
Dodane przez: PUP
Zakres obowiązków:
koszenie trawy, mycie auta, pomoc na warsztacie
Inne wymagania:
wykształcenie - brak lub niepełne podstawowe zawód - Pomocniczy robotnik budowlany chęci do pracy

---

Oferta pracy nr 139 StPr/26/0270, OfPr/26/0264 Księgowy/ Księgowa
Miejsce pracy: Wyszków, mazowieckie
Pracodawca: KFP SPÓŁKA Z OGRANICZONĄ ODPOWIEDZIALNOŚCIĄ
Dostępne od: 08.09.2026
Data ważności: 07.12.2026

Data rozpoczęcia: 01.10.2026
Wynagrodzenie brutto: od 7 000 do 10 000 PLN
Rodzaj umowy: Umowa o pracę na czas określony
Wymiar etatu: 1
Tryb pracy:
Osoba do kontaktu Pracodawcy: Marta Elak - Kiełbasińska
Adres Pracodawcy: Wyszków, mazowieckie
Numer telefonu: 669 998 992
E-mail:
Dodane przez: PUP
Zakres obowiązków:
Zgodnie z zawodem m.in. prowadzenie księgowości klientów biura rachunkowego Okres pracy - do uzgodnienia Godziny pracy 8-16 lub 9-17 (do uzgodnienia), również praca zdalna Pracodawca oferuje współpracę na podstawie umowy o pracę lub B2B (do uzgodnienia)
Inne wymagania:
wykształcenie - średnie zawodowe 4-letnie wykształcenie - średnie zawodowe wykształcenie - średnie ogólnokształcące zawód - Księgowy (wymagany staż - lata: 0, miesiące: 1) umiejętności - myślenie analityczne wymagane wykształcenie - minimum średnie wymagane doświadczenie na danym stanowisku pracy

---

Oferta pracy nr 143, StPr/26/0278, OfPr/26/0272
Magazynier na chłodni mięsa wołowego (kobieta/mężczyzna)
Miejsce pracy: Wólka Somiankowska, mazowieckie
Pracodawca: ZAKŁAD MIĘSNY BARTOSIAK SPÓŁKA Z OGRANICZONĄ ODPOWIEDZIALNOŚCIĄ
Dostępne od: dzisiaj
Data ważności: 17.12.2026
Data rozpoczęcia: 18.09.2026
Wynagrodzenie brutto: od 6 300 PLN umowa o pracę na czas określony (rok) z możliwością przedłużenia praca w godzinach 7-15 6300 zł brutto+ premia
Rodzaj umowy: Umowa o pracę na czas określony
Wymiar etatu:1
Tryb pracy:
Osoba do kontaktu Pracodawcy: Piotr Bartosiak
Adres Pracodawcy: Wólka Somiankowska, mazowieckie
Numer telefonu:297418837 509425798
E-mail:
Dodane przez: PUP
Zakres obowiązków:
kompletowanie zamówień do wysyłki, utrzymanie porządku na stanowisku pracy
Inne wymagania:
wykształcenie - średnie zawodowe zawód - Magazynier umiejętności - Zarządzanie czasem i organizacja czasu pracy umiejętności – Komunikatywność

Oferta pracy w ramach Wyposażenia stanowiska pracy, StPr/26/0269, OfPr/26/0263 stolarz meblowy K/M
Miejsce pracy: ul. Fabryczna 1, 07-200 Wyszków, powiat: wyszkowski, woj: mazowieckie
Zakres obowiązków: produkcja elementów meblowych na hali produkcyjnej oraz montaż mebli u klienta.
Rodzaj umowy: Umowa o pracę.
Wymiar etatu: 1
Zmianowość: jedna zmiana
Liczba godzin pracy w tygodniu: 40
Data rozpoczęcia: od zaraz
Wynagrodzenie brutto: od 4 806 PLN
System wynagradzania: Czasowy ze stawką miesięczną
Zawód: stolarz meblowy
Wymagania konieczne: brak
Wykształcenie: min. podstawowe
Pracodawca: DEKOR-MEBLE Magdalena Wielk
Adres: ul. Fabryczna 1, 07-200 Wyszków, powiat: wyszkowski, woj: mazowieckie
Osoba do kontaktu: Magdalena Wielk
Numer telefonu: 502 753 894
Preferowane formy kontaktu: osobiście, telefon
Liczba miejsc pracy: 1
Data ważności: do odwołania

Oferta pracy 147, StPr/26/0282, OfPr/26/0276 Dyspozytor (kobieta/ mężczyzna)
Miejsce pracy: Wyszków, mazowieckie
Pracodawca: Przedsiębiorstwo Produkcyjno-Handlowo-Usługowe "MLEKS" Spółka z ograniczoną odpowiedzialnością
Dostępne od: 30.09.2026
Data ważności:29.12.2026
Data rozpoczęcia:30.09.2026
Wynagrodzenie brutto: od 33,00 PLN
Rodzaj umowy: Umowa zlecenie / Umowa o świadczenie usług
Wymiar etatu: nie dotyczy
Tryb pracy:
Osoba do kontaktu Pracodawcy: Dorota Wronkowska
Adres Pracodawcy: Wyszków, mazowieckie
Numer telefonu: 29 742 58 44, 696 991 824
E-mail:
Dodane przez: PUP
Zakres obowiązków:
Kontrola godzin kierowców Pilnowanie przelewania mleka Ustawianie samochodów w razie jakichkolwiek awarii Rozliczanie elektronicznych kart kierowców poprze urządzenie Wykonywanie poleceń służbowych wydawanych przez prezesa. 2 pierwsze miesiące umowa zlecenie a potem umowa o pracę
Inne wymagania:
wykształcenie - średnie ogólnokształcące zawód - Dyspozytor transportu samochodowego uprawnienie - Orzeczenie lekarskie dla celów sanitarno – epidemiologicznych umiejętności - Prawo jazdy kat. B umiejętności - MS Office pakiet: Word, Excel, PowerPoint (poziom podstawowy) Mile widziane prawo jazdy kat. C Wymagany 1 rok doświadczenia na podobnym stanowisku

---

Oferta pracy 149, StPr/26/0284, OfPr/26/0278 Pomocnik Stolarza /Stolarz (kobieta/ mężczyzna)
Miejsce pracy: Chrzczanka Włościańska, mazowieckie
Pracodawca: KOSTEK Meble Krystian Choszczyk
Dostępne od: 02.10.2026
Data ważności: 30.12.2026
Data rozpoczęcia: 12.10.2026
Wynagrodzenie brutto: od 5 000 PLN
Rodzaj umowy: Umowa o pracę na okres próbny
Wymiar etatu:1
Tryb pracy:
Osoba do kontaktu Pracodawcy: Krystian Choszczyk
Adres Pracodawcy: Chrzczanka Włościańska, mazowieckie
Numer telefonu:797209619
E-mail:
Dodane przez: PUP
Zakres obowiązków:
Pomoc przy produkcji i montażu mebli. Obsługa podstawowych elektronarzędzi. Utrzymywanie porządku na stanowisku pracy. Przygotowanie materiałów do obróbki.
Inne wymagania:
wykształcenie - brak lub niepełne podstawowe zawód - Stolarz meblowy umiejętności - sprawność fizyczna umiejętności - obsługa narzędzi ręcznych umiejętności - dokładność [Umiejętność 1] : zdolności manualne

---

Oferta pracy 150, StPr/26/0285, OfPr/26/0279 Sprzedawca / Doradca klienta w salonie optycznym (kobieta/mężczyzna)
Miejsce pracy: Wyszków, mazowieckie
Pracodawca: kontakt przez PUP
Dostępne od: 02.10.2026 r.
Data ważności: 31.12.2026
Data rozpoczęcia: 02.10.2026
Wynagrodzenie brutto: od 4 806 PLN
Rodzaj umowy: Umowa o pracę na czas określony
Wymiar etatu: 1
Tryb pracy:
Adres urzędu: Wyszków, mazowieckie
Osoba do kontaktu z urzędu: Joanna Michalik

Adres e-mail urzędu:
Nr telefonu urzędu:297426166 w. 258
Dodane przez: PUP
Zakres obowiązków:
obsługa klienta obsługa komputera, kasy fiskalnej i terminala utrzymywanie porządku w miejscu pracy Miejsce pracy w Wyszkowie: punkty salonu znajdują się na ulicy Pułtuskiej, Świętojańskiej, Ratuszowej
Inne wymagania:
wykształcenie - średnie zawodowe zawód - Doradca klienta umiejętności - Zarządzanie czasem i organizacja czasu pracy umiejętności - rzetelność umiejętności - Komunikatywność umiejętności - manualne umiejętności - punktualność mile widziane wykształcenie optyczne oraz doświadczenie Miła aparycja, otwartość, odporność na stres

---

Oferta pracy nr 153, StPr/26/0289, OfPr/26/0283 Magazynier kobieta/mężczyzna
Miejsce pracy: Wyszków, mazowieckie
Pracodawca: Krzysztof Bajorek Przedsiębiorstwo Handlowo-Usługowe i Skupu AGROBUD
Dostępne od: 08.10.2026
Data ważności: 06.01.2027
Data rozpoczęcia: 08.10.2026
Wynagrodzenie brutto: od 5 000 PLN
Rodzaj umowy: Umowa o pracę na czas określony
Wymiar etatu: 1
Tryb pracy:
Osoba do kontaktu Pracodawcy: Krzysztof Bajorek
Adres Pracodawcy: Wyszków, mazowieckie
Numer telefonu: 29 7425454
E-mail:
Dodane przez: PUP
Zakres obowiązków:
wydawanie i przyjmowanie towaru
Inne wymagania:
wykształcenie - brak lub niepełne podstawowe zawód – Magazynier

---

Oferta pracy nr 154, StPr/26/0290, OfPr/26/0284
OPERATOR WÓZKA WIDŁOWEGO (kobieta/ mężczyzna)
Miejsce pracy: Wyszków, mazowieckie
Pracodawca: MATMAX SYSTEMY SPRZĄTAJĄCE SPÓŁKA Z OGRANICZONĄ ODPOWIEDZIALNOŚCIĄ
Dostępne od: dzisiaj
Data ważności: 30.11.2026
Data rozpoczęcia: 12.10.2026
Wynagrodzenie brutto: od 5 000 do 6 500 PLN
Rodzaj umowy: Umowa o pracę na okres próbny
Wymiar etatu:1
Tryb pracy:
Osoba do kontaktu Pracodawcy: DAREK PIOTROWSKI
Adres Pracodawcy:
Numer telefonu: +48 601950055
E-mail: beata.kadry@matmax.com.pl
Dodane przez: PUP
Zakres obowiązków:
ZAŁADUNEK I ROZŁADUNEK WÓZKIEM WIDŁOWYM
Inne wymagania:
zawód - Kierowca operator wózków jezdniowych (widłowych) język obcy - polski, w mowie: C2 - biegły, w piśmie: C2 - biegły Umiejętności: AKTUALNE UPRAWNIENIA UDT staż pracy ogółem - lata: 0, miesiące: 4

Oferta pracy nr 159, StPr/26/0295, OfPr/26/0289 SPRZEDAWCA NA STACJI PALIW K/M

Miejsca pracy: ul. Białostocka 30, 07-200 Wyszków, ul. Serocka 39/39, 07-200 Wyszków, ul. Wyszkowska5, 06-100 Pułtusk
Zakres obowiązków: Obsługa klienta na stacji paliw
Rodzaj umowy: Umowa o pracę na okres próbny
Wymiar etatu: 1
Zmianowość: dwie zmiany
Godziny pracy: 06:00 – 18:00, 18:00-6:00
Dni tygodnia pracy: Niedziela, Poniedziałek, Wtorek, Środa, Czwartek, Piątek, Sobota
Data rozpoczęcia: 02.11.2026
Data rozpoczęcia pracy do: 15.11.2026
Długość okresu zatrudnienia: 1 miesiąc okres próbny z możliwością przedłużenia
Wynagrodzenie brutto: od 4 806 do 5 000 PLN Praca wykonywana będzie w trzech lokalizacjach: Wyszków - ul. Serocka 39, Wyszków - ul. Białostocka 30, Pułtusk - ul. Wyszkowska 5 pierwsza umowa na okres próbny z możliwością wydłużenia
System wynagradzania: Czasowy ze stawką miesięczną
Zawód: sprzedawca w stacji paliw
Wymagania konieczne:
Umiejętności i uprawnienia: Komunikatywność, punktualność
Zawód: Sprzedawca w stacji paliw
Inne wymagania: min. 1 rok doświadczenia na stanowisku sprzedawcy chęć dłuższe współpracy kontakt z klientem
Staż pracy ogółem: lata: 1
Pracodawca: ARAN spółka z ograniczoną odpowiedzialnością w Wyszkowie spółka komandytowa
Liczba zatrudnionych pracowników: 60
Osoba do kontaktu: ANETA NIZIŃSKA
Wymagane dokumenty: - UWAGA! PODANA DATA WAŻNOŚCI OFERTY JEST DATĄ ORIENTACYJNĄ. JEŚLI PRACODAWCA
DOKONA WYBORU KANDYDATA WCZEŚNIEJ, OFERTA ZOSTANIE WYCOFANA Z REALIZACJI PRZED WSKAZANYM TERMINEM WAŻNOŚCI.
Preferowane formy kontaktu: e-mail: wynagrodzenia@aran.com.pl
Liczba miejsc pracy: 4
Data ważności: 30.11.2026

Oferta pracy nr 160, StPr/26/0296, OfPr/26/0290 Robotnik oczyszczania miasta (kobieta/ mężczyzna)
Miejsce pracy: wyszkowski
Pracodawca: Usługi Transportowe Grzegorz Jeż
Dostępne od: 02.11.2026
Data ważności: 31.12.2026
Data rozpoczęcia: 03.11.2026
Wynagrodzenie brutto: od 32,00 do 36,00 PLN /godz.
Rodzaj umowy: Umowa zlecenie / Umowa o świadczenie usług
Wymiar etatu: nie dotyczy
Tryb pracy:
Osoba do kontaktu Pracodawcy: Grzegorz Jeż
Adres Pracodawcy:
Numer telefonu: 509150870
E-mail:
Dodane przez: PUP
Zakres obowiązków:
Prace porządkowe przy utrzymaniu terenów zieleni, zimowe utrzymanie chodników
Inne wymagania:
wykształcenie - brak lub niepełne podstawowe zawód - Robotnik oczyszczania miasta

---

PRACE INERWENCYJNE
Oferta pracy StPr/26/0300, OfPr/26/0294 OPERATOR WIBROPRASY (KOBIETA/MĘŻCZYZNA)
Miejsce pracy: Wyszków, mazowieckie
Pracodawca: kontakt przez PUP
Dostępne od: 06.11.2026
Data ważności: 30.11.2026
Data rozpoczęcia: 09.11.2026
Wynagrodzenie brutto: od 4 806 PLN
Rodzaj umowy: Umowa o pracę na czas określony
Wymiar etatu:1
Tryb pracy:
Adres urzędu:

Osoba do kontaktu z urzędu:
Adres e-mail urzędu:
Nr telefonu urzędu:
Dodane przez: PUP
Zakres obowiązków:
operator węzła
Inne wymagania:
zawód - Pozostali operatorzy maszyn i urządzeń do produkcji wyrobów cementowych, kamiennych i pokrewnych.

Oferta pracy nr 163, StPr/26/0302, OfPr/26/0295
młodszy specjalista ds. ochrony środowiska (kobieta/ mężczyzna)
Miejsce pracy: Wyszków, mazowieckie
Pracodawca: Envico Solutions Mateusz Puścian
Dostępne od: dzisiaj
Data ważności: 31.12.2026
Data rozpoczęcia: 01.12.2026
Wynagrodzenie brutto: od 6 000 do 7 000 PLN godziny pracy do ustalenia: możliwe rozpoczęcie w godz. 7-9, a zakończenie 15-18
Rodzaj umowy: Umowa o pracę w zastępstwie
Wymiar etatu: 1
Tryb pracy:
Osoba do kontaktu Pracodawcy: Mateusz Puścian
Adres Pracodawcy:
Numer telefonu:
E-mail: biuro@envico.com.pl
Dodane przez: PUP
Zakres obowiązków:
Opracowywanie dokumentów w zakresie ochrony środowiska, Prowadzenie ewidencji w systemie BDO, Przygotowywanie danych do sprawozdań środowiskowych (KOBiZE; Opłaty środowiskowe; Wody Polskie, BDO), Tworzenie artykułów i postów informacyjnych z zakresu ochrony środowiska, Współpraca z firmami zewnętrznymi w zakresie odbioru odpadów.
Inne wymagania:
wykształcenie - średnie ogólnokształcące zawód - Audytor środowiskowy język obcy - polski, w mowie: C2 - biegły, w piśmie: C2 - biegły Wykształcenie kierunkowe lub w trakcie studiów: ochrona środowiska lub pokrewne Praktyczna znajomość programów MS Office, w szczególności (Word, Excel) Sumienność, samodzielność i odpowiedzialność; Znajomość QGIS (mile widziane), Znajomość Canva (mile widziane)

Oferta pracy nr 164, StPr/26/0303, OfPr/26/0296 Osoba ds. pozyskiwania funduszy
Miejsce pracy: Wyszków, mazowieckie
Pracodawca: Urząd Miejski w Wyszkowie
Dostępne od: 10.11.2026
Data ważności: 27.11.2026
Data rozpoczęcia: 10.12.2026
Wynagrodzenie brutto: od 6 000 do 6 800 PLN
Rodzaj umowy: Umowa o pracę na czas określony
Wymiar etatu: 1
Tryb pracy:
Osoba do kontaktu Pracodawcy: Magdalena Janasz
Adres Pracodawcy: Wyszków, mazowieckie
Numer telefonu: 297437749
E-mail:
Dodane przez: PUP
Zakres obowiązków:
Inicjowanie i koordynowanie działań związanych z pozyskiwaniem funduszy krajowych i europejskich oraz współpraca w tym zakresie z administracją rządową i samorządową oraz instytucjami Unii Europejskiej. Informowanie naczelników, kierowników i pracowników zatrudnionych na samodzielnych stanowiskach pracy w Urzędzie i kierowników jednostek organizacyjnych Gminy o aktualnie dostępnych i dostępnych w przyszłości programach pomocowych przy pomocy których, możliwe będzie wsparcie finansowe zadań realizowanych przez Gminę. Kwalifikowanie projektów składanych przez wydziały i jednostki organizacyjne Gminy do realizacji ze środków funduszy europejskich. Gromadzenie i aktualizacja danych niezbędnych do przygotowania wniosków o dofinansowanie.
Inne wymagania:
wykształcenie - wyższe (w tym licencjat) zawód - Pozostali pracownicy obsługi biura gdzie indziej niesklasyfikowani

język obcy - polski, w mowie: C2 - biegły, w piśmie: C2 - biegły uprawnienie - Prawo jazdy kat. B WYMAGANIA NIEZBĘDNE 1. Wykształcenie wyższe. 2. Wymagany profil wykształcenia - nie dotyczy. 3. Kwalifikacje zawodowe (posiadanie uprawnień, licencji itp.) prawo jazdy kat. B. 4. Staż pracy - co najmniej 4 lata ogółem, w tym co najmniej rok na stanowisku związanym z pozyskiwaniem funduszy zewnętrznych lub opracowywaniem i przygotowywaniem dokumentów strategicznych, raportu o stanie gminy itp. w jednostkach administracji publicznej. 5. Obywatelstwo polskie lub (znajomość języka polskiego potwierdzona dokumentem określonym w przepisach o służbie cywilnej w przypadku obywateli, którzy mogą się ubiegać o zatrudnienie w myśl art.11 ust 2 i 3 ustawy o pracownikach samorządowych). 6. Nieposzlakowana opinia. 7. Kandydat musi posiadać pełną zdolność do czynności prawnych i korzystać z pełni praw publicznych, nie być skazanym prawomocnym wyrokiem sądu za umyślne przestępstwo ścigane z oskarżenia publicznego lub umyślne przestępstwo skarbowe. WYMAGANIA KWALIFIKACYJNE DODATKOWE: 1. Znajomość przepisów prawa: ustaw: o samorządzie gminnym, o zasadach realizacji zadań finansowanych ze środków europejskich w perspektywie finansowej 2021-2027, o finansach publicznych 2. Predyspozycje osobowościowe: zorganizowanie, odporność na stres, wysoka kultura osobista. Pełne ogłoszenie: https://bip.wyszkow.pl/index.php?cmd=zawartosc&opt=pokaz&id=35188 staż pracy ogółem - lata: 4

Oferta pracy nr 166, StPr/26/0306, OfPr/26/0299 SPRZEDAWCA-KASJER (K/M)
Miejsce pracy: 07-200 Wyszków, powiat: wyszkowski, woj: mazowieckie. Duże sklepy, np. Biedronka
Zakres obowiązków: Obsługa klientów przy kasie fiskalnej oraz udzielanie wsparcia na sali sprzedaży Utrzymywanie porządku na półkach i dbanie o estetyczną ekspozycję towaru. Monitorowanie stanów magazynowych i aktualizacja cen produktów Przygotowywanie i wypiek świeżego pieczywa. Dbanie o czystość i porządek w sklepie oraz w jego otoczeniu
Rodzaj umowy: Umowa o pracę na czas określony
Warunki świadczenia pracy: Stacjonarna
Praca tymczasowa oferowana przez agencję: TAK
Wymiar etatu: 1
Zmianowość: dwie zmiany
Data rozpoczęcia: 23.11.2026
Wynagrodzenie brutto: od 4 806 do 5 500 PLN Praca w dużych sklepach na terenie powiatu, np. Biedronki Praca w niedziele handlowe. Praca w godzinach otwarcia sklepu - zmiany do ustalenia
System wynagradzania: Czasowy ze stawką miesięczną
Zawód: sprzedawca*
WYMAGANIA
Wykształcenie: zasadnicze zawodowe
Znajomość języków obcych: polski, w mowie - C2 - biegły, w piśmie - C2 - biegły
Inne wymagania: Orzeczenie o stopniu niepełnosprawności
DANE PRACODAWCY:
Pracodawca: IPRACUJZDALNIE.PL SPÓLKA Z OGRANICZONĄ ODPOWIEDZIALNOŚCIĄ
Krótki opis działalności gospodarczej:
Nr KRAZ: 25396
Adres www: www.ipracujzdalnie.pl
Osoba do kontaktu: IZABELA BEZARA
Numer telefonu: 602463099
E-mail: hr@ipracujzdalnie.pl
Preferowane formy kontaktu: telefon, e-mail
POZOSTAŁE DANE:
Liczba miejsc pracy: 2
w tym dla niepełnosprawnych: 2
Data ważności: 21.12.2026

OFERTY PRACY PRZEKAZANE PRZEZ INNE POWIATOWE URZĘDY PRACY (PUP dodatkowy)

OFERTY PRACY PRZEKAZANE PRZEZ INNE POWIATOWE URZĘDY PRACY DO UPOWSZECHNIENIA

ZAGRANICZNE OFERTY PRACY EURES:

Lp.	Kraj	Stanowisko
1.	Austria	Fizjoterapeuta (K/M)
2.	Austria	Pomoc kuchenna
3.	Austria	Pracownik w gastronomii (kuchnia, obsługa, utrzymanie czystości, drobne prace konserwacyjne)
4.	Austria	Opiekun/Opiekunka do dziecka
5.	Austria	Młodszy kucharz, młodsza kucharka
6.	Austria	Szef/Szefowa kuchni
7.	Austria	Kucharz/Kucharka
8.	Austria	Masażysta/masażystka
9.	Austria	Personel sprzątający
10.	Austria	Fizjoterapeuta/Fizjoterapeutka
11.	Austria	Kelner/Kelnerka/Pracownik serwisu
12.	Austria	Kucharz/Kucharka
13.	Austria	Kasjer, pracownik sklepu na sezon zimowy
14.	Austria	Pokojówka/pokojowy - pracownik/pracownica służby pięter (housekeeping)
15.	Austria	Kelner/Kelnerka
16.	Austria	Masażysta / Masażystka (Masażysta leczniczy / Masażystka lecznicza)
17.	Austria	Fizjoterapeuta
18.	Czechy	Osoba do utrzymania ruchu maszyn i urządzeń I 3
19.	Czechy	Osoba do utrzymania ruchu maszyn i urządzeń I 2
20.	Czechy	Główny ustawiacz CNC Q4 (k/m)
21.	Czechy	Pomocniczy ustawiacz CNC Q3 (k/m)
22.	Czechy	Osoba do utrzymania ruchu maszyn i urządzeń I 1
23.	Finlandia	Spawacz TIG (K/M)
24.	Finlandia	Monter rur okrętowych (K/M)
25.	Finlandia	Operator prasy krawędziowej CNC (K/M)
26.	Holandia	Pracownik do przycinania drzew owocowych
27.	Holandia	Pracownik do uprawy sadzone roślin doniczkowych (K/M)
28.	Litwa	Pokojowa/Pokojowy
29.	Niemcy	Lider zmiany zespołu ds. pakowania (k/m)
30.	Niemcy	Brygadzista ds. mechaniki i instalacji technicznych (k/m)
31.	Niemcy	Serwisant systemów oświetleniowych (k/m)
32.	Niemcy	Brygadzista ds. utrzymania czystości (k/m)
33.	Niemcy	Monter okien i drzwi (k/m)
34.	Niemcy	Kierowca samochodu dostawczego/ Kurier (m/k)
35.	Niemcy	Pracownik gospodarczy (k/m) w centrum logistycznym
36.	Niemcy	Pracownik utrzymania czystości (m/k) - Tropical Island
37.	Norwegia	Monter podłóg (K/M)
38.	Norwegia	Mechanik rowerów (K/M)
39.	Norwegia	Kierowca ciągnika rolniczego/pracownik sezonowy (K/M)
40.	Norwegia	Specjalista/Specjalistka z zakresu urody, odnowy biologicznej lub fizjoterapii
41.	Szwecja	Mechanik samochodowy / Technik pojazdów samochodowych
42.	Szwecja	Kucharz

OGŁOSZENIA

Załóż Agencję Pocztową

Kto może zostać Agentem?

Agentem pocztowym może zostać każdy przedsiębiorca – zarówno osoba fizyczna, jak i prawna – który na podstawie umowy agencyjnej będzie świadczyć usługi w imieniu Poczty Polskiej. Co istotne, prowadzenie agencji nie wyklucza równoległego prowadzenia innej działalności gospodarczej.

Wymagania dla kandydatów

Od osób zainteresowanych oczekuje się:

- prowadzenia działalności gospodarczej lub gotowości do jej założenia,
- dysponowania lokalem (na własność lub na podstawie innego tytułu prawnego),
- podstawowej znajomości obsługi komputera,
- sumienności i dobrej organizacji pracy,
- posiadania komputera (min. Windows 11 Pro), drukarki oraz czytnika kodów.

Do zawarcia umowy wymagane są zaświadczenie o niezaleganiu z ZUS, zaświadczenie o niezaleganiu z Urzędu Skarbowego, dokument potwierdzający prawo do lokalu (skan).

Co oferuje Poczta Polska?

Współpraca obejmuje kompleksowe wsparcie, w tym:

- bezpłatne szkolenia przygotowujące do prowadzenia agencji,
- dostęp do dedykowanego oprogramowania,
- materiały eksploatacyjne oraz niezbędne druki,
- elementy oznakowania placówki (zewnętrzne i wewnętrzne),
- wsparcie marketingowe.

Na czym polega współpraca?

Podstawą jest umowa agencyjna zawierana zgodnie z przepisami Kodeksu cywilnego. Dokument określa m.in.:

- zakres świadczonych usług,
- godziny funkcjonowania agencji,
- wymagane wyposażenie,
- zasady rozliczeń i prowizji.

Dlaczego warto?

Prowadzenie agencji pocztowej to szereg korzyści:

- możliwość działania w tym samym lokalu co obecna działalność,
- niski wkład własny,
- bezpłatne szkolenia i wsparcie informatyczne,
- wyposażenie w podstawowy sprzęt bez dodatkowych kosztów,
- brak konieczności wpłaty kaucji za towar,
- gotowa identyfikacja wizualna i promocja,
- współpraca z rozpoznawalną marką,
- rozwój kompetencji i zdobycie cennego doświadczenia,
- nawiązywanie nowych kontaktów biznesowych,
- zwiększenie liczby klientów i rozwój działalności.

Zachęcamy mieszkańców i przedsiębiorców do rozważenia tej formy współpracy jako sposobu na rozwój lokalnego biznesu oraz zwiększenie dostępności usług dla społeczności. Szczegółowe informacje dotyczące warunków współpracy można uzyskać pod numerem telefonu: 782 152 949 lub adresem mailowym: agnieszka.sawczuk@poczta-polska.pl.

- Prosty sposób na wykonanie zgłoszenia poprzez wypełnienie krótkiej ankiety.

Link

https://www.poczta-polska.pl/dla-biznesu/wspolpraca/otworz-agencje/

Bezpłatny kurs online „Start z Bielik AI”

Polski Fundusz Rozwoju informuje o możliwości udziału w bezpłatnym kursie online „Start z Bielik AI”, dostępnym na platformie Strefa Wiedzy PFR.

Sztuczna inteligencja staje się jednym z kluczowych narzędzi wykorzystywanych w pracy, edukacji i codziennym życiu. Dlatego Polski Fundusz Rozwoju przygotował bezpłatny kurs, który w prosty i praktyczny sposób wprowadza uczestników w świat AI oraz pokazuje możliwości wykorzystania polskiego modelu językowego Bielik AI.
Kurs „Start z Bielik AI” skierowany jest do osób, które chcą lepiej zrozumieć działanie sztucznej inteligencji i nauczyć się wykorzystywać ją w codziennych zadaniach zawodowych. Materiał został opracowany z myślą o osobach bez specjalistycznego przygotowania technicznego, dzięki czemu może stanowić wartościowe wsparcie zarówno dla osób poszukujących pracy, jak i tych, które chcą rozwijać swoje kompetencje zawodowe i cyfrowe.
Z kursu można skorzystać bezpłatnie po rejestracji na platformie Strefa Wiedzy PFR:
https://strefawiedzypfr.pl/kursy/start-z-bielik-ai

Kurs kończy się uzyskaniem certyfikatu potwierdzającego zdobyte kompetencje.

W przypadku pytań lub potrzeby uzyskania dodatkowych informacji pozostajemy do Państwa dyspozycji:
e-mail: siecfirmprzyszlosci@pfr.pl,
tel.: 22 703 43 00 lub 800 800 120

Szanowni Państwo,
Zapraszamy do zapoznania się z harmonogramem dni otwartych w zajezdniach Miejskich Zakładów Autobusowych Spółka z ograniczoną odpowiedzialnością w Warszawie.
POZNAJ ZAJEZDNIE ORAZ PRZEŁOŻONYCH
18.11.2026 - Dofinansowanie do kursu prawa jazdy kat. „D”, Zajezdnia R2 - Kleszczowa, g. 9:00, + g. 10:00 osoby z uprawnieniami prawa jazdy kat. „D”
02.12.2026 - Dofinansowanie do kursu prawa jazdy kat. „D”, Zajezdnia R1 - Woronicza, g. 9:00
09.12.2026 - Zajezdnia R2 - Kleszczowa g. 10:00 osoby z uprawnieniami prawa jazdy kat. „D”
16.12.2026 - Dofinansowanie do kursu prawa jazdy kat. „D”, Zajezdnia R1- Woronicza, g. 9:00

KONTAKT:
Ul. Woronicza 29
02-640 Warszawa
t.: +48 22 568 77 65 wew. 1
kierowcaautobusu@mza.waw.pl

DostępnaPraca.pl – oferty pracy i wsparcie dla osób z niepełnosprawnościami

Osoby z niepełnosprawnościami poszukujące zatrudnienia mogą skorzystać z portalu DostępnaPraca.pl, który powstał z myślą o kandydatach oraz pracodawcach otwartych na zatrudnianie osób z niepełnosprawnościami.

Na portalu można znaleźć oferty pracy publikowane przez pracodawców zainteresowanych zatrudnianiem osób z niepełnosprawnościami. Z kolei firmy i instytucje mogą bezpłatnie zamieszczać swoje ogłoszenia o pracę i w ten sposób docierać do potencjalnych kandydatów.

DostępnaPraca.pl to jednak nie tylko baza ofert. Portal rozwija również część edukacyjną, w której publikowane są materiały dotyczące m.in.:

- dostępnej rekrutacji,
- rynku pracy,
- przygotowania CV
- rozmów kwalifikacyjnych,
- komunikowania swoich potrzeb w procesie rekrutacji i zatrudnienia.

Dodatkowym źródłem wiedzy jest Dostępna Praca Podcast, skierowany zarówno do osób poszukujących zatrudnienia, jak i do pracodawców oraz rekruterów.

Portal ma być nie tylko miejscem prezentowania ofert pracy, ale także praktycznym źródłem wiedzy i wsparcia w tworzeniu bardziej dostępnego rynku pracy.

Szukasz pracy lub chcesz zamieścić ofertę?
Sprawdź portal DostępnaPraca.pl:
https://dostepnapraca.pl/

Migranci nie funkcjonują „obok" polskiego społeczeństwa — funkcjonują w nim i współtworzą jego gospodarkę. Na koniec listopada 2025 r. w Polsce pracowało 1,138 mln cudzoziemców, którzy stanowili 6,9% wszystkich osób wykonujących pracę. Jednocześnie cudzoziemcy są silnie skoncentrowani w pracach prostych, przemyśle, transporcie, magazynowaniu, usługach i budownictwie, a dane statystyczne wskazują, że spora część z nich pracuje poniżej swoich kwalifikacji i nie wykorzystuje w pełni swojego potencjału zawodowego. Lepsze wykorzystanie tych kwalifikacji oznaczałoby nie tylko większe możliwości dla samych migrantów, ale również dodatkową wartość dla polskiej gospodarki.

Fundacja Right to Protection Poland, oraz ADRA Polska i Związek Przedsiębiorców Przemysłu Mody Lewiatan rozpoczęli projekt, którego celem jest bezpłatne wsparcie rozwoju kariery ponad 3.350 cudzoziemców w Polsce w ciągu mniej niż 4 miesięcy.
DLA KOGO?
Aktywności są skierowane do osób, które:
✓ szukają pracy lub planują zmianę zawodu,
✓ pracują poniżej swoich kwalifikacji i chcą rozwijać się zawodowo,
✓ potrzebują porad lub wsparcia w sprawach związanych z zatrudnieniem w Polsce,
✓ planują rozpocząć działalność gospodarczą,
✓ są przedsiębiorcami lub przedsiębiorczeniami i zastanawiają się nad pozyskiwaniem klientów lub partnerów.

JAKIE WSPARCIE JEST DOSTĘPNE?
Doskonalenie zawodowe zakłada kompleksowe wsparcie w zakresie podnoszenia kwalifikacji, wzmacniania pozycji na rynku pracy, uznawania kompetencji zdobytych za granicą oraz przełamywania barier prawnych, zawodowych i adaptacyjnych utrudniających podjęcie lub utrzymanie zatrudnienia w Polsce. Działanie łączy:
➔ poradnictwo prawne
➔ wsparcie administracyjne
➔ moduły edukacyjne i szkoleniowe
➔ indywidualna praca z uczestnikiem w formule case management
➔ nauka języka polskiego
➔ doradztwo zawodowe
➔ mentoring
➔ współpracę z pracodawcami
➔ włączenie w organizacje pracownicze
➔ dialog społeczny Związek Przedsiębiorców Przemysłu Mody

GDZIE TO SIĘ ODBYWA?
Stacjonarnie wsparcie i usługi są świadczone w: Gdańsku, Częstochowie, Katowicach, Sosnowcu, Warszawie i Wrocławiu. Jednocześnie pomoc jest udzielana online przebywającym w dowolnej miejscowości w Polsce.

DLA OSÓB JAKICH NARODOWOŚCI?
Dla osób wszystkich narodowości, którzy legalnie przebywają w Polsce.

W JAKICH JĘZYKACH JEST DOSTĘPNE WSPARCIE?
Pomoc jest udzielana w językach polskim, angielskim, ukraińskim lub rosyjskim.

JAK SIĘ ZAREJESTROWAĆ NA DOSTĘPNE BEZPŁATNE FORMY WSPARCIA?
1. Indywidualne porady prawne i migracyjne oraz wsparcie w formule case management: https://bit.ly/4xMCBFt. Pomoc obejmuje następujące tematy:
▪Legalizacja pobytu i zatrudnienia
▪ Prawo pracy i prawa pracownicze (np. brak umowy, niewypłacone wynagrodzenie, mobbing)
▪ Kwestie podatkowe związane z zatrudnieniem
▪ Kontakty i sprawy z organami administracji (publicznej)
▪ Świadczenia (w tym ZUS) oraz ubezpieczenia społeczne
▪ Uznawanie kwalifikacji i nostryfikacji dyplomów w Polsce

2. Cykl 8 webinarów od 23.09.2026 w każdą środę wieczorem przez 8 tygodni, ok. 120 min każde spotkanie: https://forms.gle/YjMHsKFwPLqWLGQQ8. Każde spotkanie obejmuje praktyczne zadania i dyskusję. Webinary nie będą nagrywane. Można zarejestrować się zarówno na wszystkie webinaria jednocześnie, jak i na dowolne z nich:

▪ Prawo pracy i bezpieczeństwo zatrudnienia
▪ Rodzaje zezwoleń i możliwości legalizacji pobytu w Polsce
▪ Biznesplan i źródła finansowania
▪ Strategia marki osobistej oraz marki firmy lub organizacji
▪ Współpraca z firmami i korporacjami
▪ AI w codziennej pracy i poszukiwaniu zatrudnienia
▪ LinkedIn w poszukiwaniu pracy i nawiązywaniu kontaktów zawodowych
▪ Nostryfikacja dyplomów i uznawanie kwalifikacji uzyskanych za granicą

3. Doradztwo zawodowe: https://forms.cloud.microsoft/e/56bqi4Fz3T.
Można uzyskać wsparcie między innymi w zakresie:
▪ Diagnoza sytuacji zawodowej — określenie celów i kierunku rozwoju, konkretne kroki dalszego rozwoju zawodowego
▪ Przygotowanie do poszukiwania lub zmiany pracy — CV, rozmowy rekrutacyjne, strategia poszukiwania pracy
▪ Określenie mocnych stron i kompetencji — analiza doświadczenia i potencjału zawodowego
▪ Orientacja na polskim rynku pracy — możliwości zatrudnienia i wymagania pracodawców
▪ Przekwalifikowanie i rozwój kwalifikacji — wybór kierunku i planowanie kolejnych kroków
▪ Kompetencje językowe i cyfrowe — rozwój umiejętności potrzebnych w pracy

CZY TO NAPRAWDĘ CAŁKOWICIE BEZPŁATNE?
Projekt „Most do Integracji – Silniejsi Razem" sfinansowano ze środków Funduszu Pracy w ramach Resortowego Programu Aktywizacyjnego dla Cudzoziemców na rok 2026.

JAK UZYSKAĆ WIĘCEJ INFORMACJI?
Aby być na bieżąco, śledźcie wykonawców projektu:
➔ Fundacja Right to Protection Poland — na stronach w Instagram oraz Facebook, również LinkedIn.
➔ Fundacja ADRA POlska — na stronie internetowej oraz Facebook i LinkedIn.
➔ Związek Przedsiębiorców Przemysłu Mody Lewiatan — na stronie internetowej oraz Facebook.

Bezpłatne konsultacje dla cudzoziemców i pracodawców dot. legalnego pobytu i pracy w Polsce

I**nfolinia Migrant Info**, działająca w ramach **Międzynarodowej Organizacji ds. Migracji (IOM)**, oferuje cudzoziemcom przebywającym w Polsce i pracodawcom **bezpłatne** konsultacje i rzetelne informacje dotyczące m.in.:

- legalizacji pobytu,
- dostępu do rynku pracy i legalnego zatrudnienia,
- praw pracowniczych,
- dostępu do opieki medycznej,
- wsparcia społecznego,
- innych kwestii związanych z pobytem i funkcjonowaniem w Polsce.

Porad udzielają doświadczone konsultantki – ekspertki w zakresie prawa imigracyjnego. Infolinia jest dostępna od poniedziałku do piątku, w godzinach 9:00–17:00, w językach ukraińskim, rosyjskim, angielskim i polskim. Połączenie jest płatne, zgodnie z taryfą operatora. Możliwy jest również kontakt mailowy w dowolnym języku.

Strona internetowa - www.migrant.info.pl - została uruchomiona w celu zwiększenia świadomości cudzoziemców na temat ich praw i obowiązków w Polsce, jak również w celu szerzenia informacji związanych z procedurą zatrudniania cudzoziemców wśród pracodawców zatrudniających lub planujących zatrudnienie cudzoziemców.

Do jakiej grupy osób skierowana jest Infolinia?

Infolinia udziela informacji w sprawach dotyczących cudzoziemców przyjeżdżających i przebywających w Polsce, którzy nie są obywatelami krajów Unii Europejskiej.

Jakie informacje można znaleźć na stronie www.migrant.info.pl?

Portal www.migrant.info.pl zawiera informacje związane z legalizacją pobytu, przyznaniem obywatelstwa polskiego oraz wiele praktycznych wskazówek dotyczących życia codziennego w Polsce, takich jak koszty życia, system edukacji czy opieka zdrowotna. Strona dostępna jest w języku polskim, angielskim, francuskim, rosyjskim, ukraińskim, gruzińskim, wietnamskim oraz chińskim.

Szanowni Państwo,
Fundacja ADRA Polska prowadzi nabór na **bezpłatne kursy języka polskiego dla pełnoletnich cudzoziemców legalnie przebywających w Polsce**. Kursy są organizowane w ramach projektu „Most do Integracji – Silniejsi Razem", finansowanego ze środków Funduszu Pracy.
Zajęcia będą prowadzone stacjonarnie w Gdańsku, Warszawie, Katowicach, Sosnowcu, Częstochowie i Wrocławiu, a także online dla uczestników z całej Polski. Przewidziano kursy na różnych poziomach zaawansowania, w tym grupy z elementami specjalistycznego języka medycznego.
W zależności od potrzeb uczestników dostępne będą:

- kursy 60-godzinne, przeznaczone przede wszystkim dla osób posługujących się językami słowiańskimi,
- kursy 150-godzinne, prowadzone w języku angielskim i przeznaczone przede wszystkim dla osób posługujących się językami niesłowiańskimi, które nie znają języka polskiego.

Rekrutacja obejmuje wypełnienie formularza zgłoszeniowego, weryfikację podstawowych kryteriów udziału oraz obowiązkowy test poziomujący online. Zakwalifikowanie będzie uzależnione m.in. od liczby dostępnych miejsc, wyniku testu, dyspozycyjności kandydata oraz możliwości utworzenia grupy na odpowiednim poziomie.
Szczegółowe informacje o kursach, zasadach rekrutacji oraz formularz zgłoszeniowy znajdują się na stronie projektu:
https://www.adra.pl/bezplatne-kursy-jezyka-polskiego/
Bezpośredni link do formularza zgłoszeniowego:
https://forms.cloud.microsoft/e/8e4qshhyFZ

Fundacja ADRA Polska | Adventist Development and Relief Agency Poland
Adres | **Address**: ul. Kamieniecka 15, 50-511 Wrocław, Polska
Nr konta | **Account**: 49 1240 1994 1111 0010 3092 3882
Tel.: +48 22 34 99 935; **E-mail**: adra@adra.pl
NIP | **Tax ID**: 525-24-69-555; **REGON** | **Register Number**: 142131189; **KRS** | **National Court Register**: 0000342704

Szanowni Państwo,

Polski Instytut Językowy informuje o rozpoczęciu projektu „Wyrazy sprawczości", skierowanego do cudzoziemców i współfinansowanego ze środków Funduszu Pracy.
W ramach projektu dostępny jest szeroki zakres nieodpłatnych usług, m.in.:
- Kurs ogólny języka polskiego A1–C2 (44 godziny akademickie)
- Kurs konwersacyjny A1–B2 (20 godzin akademickich)
- Kurs PISZ PO POLSKU A2–B2 (20 godzin akademickich)
- Kurs GRAMATYCZNY A2–B2 (20 godzin akademickich)
- Kurs POLSKI MEDYCZNY od A2 (44 godziny akademickie) [dostępne dla osób z zawodów medycznych]
- Kurs przygotowujący do egzaminu TELC B1/B2
- Kurs przygotowujący do państwowego egzaminu certyfikatowego (poziom B1)
- Pracowniczy Klub Konwersacyjny
- Szkolenia "Co potrafi związek zawodowy"
- Wsparcie doradców OPZZ

Działania projektu są skierowane do osób zamieszkujących w Polsce, spełniające kryteria kwalifikowalności do projektu – priorytetowo traktujemy osoby, narażone na wykluczenie (cudzoziemców w wieku 60+, osób wychowujących małoletnie dzieci, z grup LGBTQIA+, z niepełnosprawnością, mieszkańców małych miejscowości), a także cudzoziemców, pracujących w zawodach medycznych (lekarze, pielęgniarki, położne etc.).

Działania w ramach projektu „Wyrazy sprawczości" dofinansowanego w ramach konkursu „Razem Możemy Więcej" w ramach Resortowego Programu Aktywizacyjnego dla Cudzoziemców na rok 2026 przez Ministerstwo Rodziny, Pracy i Polityki Społecznej są realizowane w partnerstwie z Fundacją Rozwoju "Oprócz Granic", Fundacją MOBI/Polskim Instytutem Językowym oraz Ogólnopolskim Porozumieniem Związków Zawodowych.

Ankieta rekrutacyjna jest dostępna pod linkiem:
W języku polskim: https://instytutjezykowy.typeform.com/RMW-2026

W języku angielskim: https://instytutjezykowy.typeform.com/RMW-2026-EN
W języku ukraińskim: https://instytutjezykowy.typeform.com/RMW-2026-UK
W języku rosyjskim: https://instytutjezykowy.typeform.com/RMW-2026-RU
Strona projektu: „Wyrazy sprawczości" – Polski Instytut Językowy:
https://instytutjezykowy.pl/wyrazy-sprawczosci/

Szanowni Państwo,
Polski Fundusz Rozwoju zaprasza do bezpłatnego rozwijania kompetencji zawodowych i cyfrowych na platformie Strefa Wiedzy PFR
W obliczu dynamicznych zmian zachodzących na rynku pracy oraz rosnącego znaczenia kompetencji cyfrowych, dostęp do wysokiej jakości edukacji staje się jednym z kluczowych elementów wspierających aktywizację zawodową i rozwój kariery. **Z myślą o tych wyzwaniach Polski Fundusz Rozwoju udostępnia Strefę Wiedzy PFR**, bezpłatną platformę edukacyjną oferującą kursy online z zakresu m.in. sztucznej inteligencji, kompetencji cyfrowych, przedsiębiorczości, finansów, zarządzania projektami, ESG oraz rozwoju zawodowego.
Ze Strefy Wiedzy PFR korzysta już ponad 70 tysięcy użytkowników, którzy rozwijają swoje kompetencje zawodowe i cyfrowe za pośrednictwem bezpłatnych kursów online. Większość szkoleń kończy się uzyskaniem certyfikatu potwierdzającego zdobyte umiejętności, co stanowi dodatkowy atut dla osób budujących swoją pozycję na rynku pracy.
Platforma jest dostępna na stronie: https://strefawiedzypfr.pl/kursy
Zapis na poszczególne kursy odbywa się za pomocą rejestracji konta.

Szanowni Państwo,
Firma Cityschool Sp. z o.o. (Lider) wraz z Forum Aktywności Społecznej (Partner) zaprasza do udziału w projekcie „Gotowi na zmiany" nr FEMA.08.01-IP.01-03G0/24
współfinansowanego ze środków Europejskiego Funduszu Społecznego Plus w ramach Priorytetu VIII Fundusze Europejskie dla aktywnej integracji oraz rozwoju usług społecznych i zdrowotnych na Mazowszu, Działania 8.1 Aktywizacja społeczna i zawodowa programu Fundusze Europejskie dla Mazowsza 2021-2027.

Projekt jest skierowany do osób, które są zagrożone ubóstwem lub wykluczeniem społecznym, które zamieszkują w rozumieniu Kodeksu Cywilnego na terenie RMR WM (tj.: Siedlce, Radom, Ostrołęka, Płock oraz powiaty: siedlecki, radomski, szydłowiecki, zwoleński, przysuski, gostyniński, płocki, sierpecki, łosicki, lipski, białobrzeski, kozienicki, mławski, płoński, pułtuski, żuromiński, makowski, ostrołęcki, przasnyski, **wyszkowski**, ciechanowski, węgrowski, sokołowski, ostrowski, żyrardowski, sochaczewski, grójecki), pozostające bez zatrudnienia, w tym osoby bierne zawodowo (12os.)- Osobami biernymi ze względu na przyczyny bierności zawodowej do objęcia wsparciem w ramach projektu będą: osoby obarczone obowiązkami rodzinnymi i opiekuńczymi, osoby chore i z niepełnosprawnością i bezrobotne (28os.,w tym min.14os. bezrobotnych długotrwale).
Preferowane grupy wsparcia to w szczególności:
- Kobiety
- Osoby Niepełnosprawne (istnieje możliwość skorzystania z usług dostępowych (takich jak tłumacz języka migowego, asystent ON, materiały szkoleniowe w formie dostępnej). Biuro projektu dostosowane dla ON.
- Osoby młode - do 29 roku życia
- Osoby o niskich kwalifikacjach - do ISCED3 (ponadgimnazjalne)
- Osoby zamieszkujące obszary OSI

W projekcie weźmie udział 40 osób (24 kobiety/16 mężczyzn).

Celem głównym projektu jest podniesienie aktywności społeczno-zawodowej oraz zdolności do zatrudnienia poprzez skorzystanie ze zindywidualizowanego i kompleksowego wsparcia w projekcie.

Zaplanowane zadania w ramach projektu:
- Indywidualna diagnoza potrzeb i potencjałów UP (w wymiarze 4 godz.)
- Indywidualny coaching motywacyjny (w wymiarze 4 godz.)
- Warsztaty aktywności społecznej (w wymiarze 32 godz.)
- Warsztaty aktywności zawodowej (w wymiarze 15 godz.)
- Wysokiej jakości szkolenia zawodowe (w wymiarze 112 godz.)
- Indywidualne Pośrednictwo pracy (w wymiarze 3 godz.)
- Staż zawodowy (w wymiarze 3 msc.)

Główne efekty/rezultaty projektu:
- Liczba osób z niepełnosprawnościami objętych wsparciem w programie – 4 os. (3K/1M)
- Liczba osób biernych zawodowo objętych wsparciem w programie – 12 os. (8K/4M)
- Liczba osób długotrwale bezrobotnych objętych wsparciem w programie – 14 os. (9K/5M)
- Liczba osób niezatrudnionych objętych wsparciem w programie – 40 os. (24K/16M)

- Liczba osób, których sytuacja społeczna uległa poprawie po opuszczeniu programu – 36 os. (22K/14M)
- Liczba osób, które uzyskały kwalifikacje po opuszczeniu programu – 36 os. (22K/14M)
- Liczba osób poszukujących pracy po opuszczeniu programu – 5 os. (3K/2M)
- Liczba osób pracujących, łącznie z prowadzącymi działalność na własnych rachunek po opuszczeniu programu – 8 os. (5K/3M)
- Liczba osób w wieku 18-29 lat objętych wsparciem w programie – 10 os.

Informacje można uzyskać: na stronie: www.gotowinazmiany@cityschool.pl lub po numerem telefonu: 574-193-664.

Szanowni Państwo,
Ministerstwo Cyfryzacji wraz z Partnerem Projektu – firmą Certes Sp. z o.o. realizuje projekt „Systemowe kształcenie specjalistów i specjalistek ds. dostępności cyfrowejFERS.03.02-IP.03-0001/24 w ramach Programu Fundusze Europejskie dla Rozwoju Społecznego 2021-2027 Oś priorytetowa III Dostępność i usługi dla osób z niepełnosprawnościami Działanie 03.02 Dostępność cyfrowa. „Szkoła Dostępności Cyfrowej" jest jednym z zadań realizowanych w projekcie.
Celem Projektu jest wykwalifikowanie Specjalistek i Specjalistów w zakresie dostępności cyfrowej. Projekt przyczyni się do ograniczenia barier w dostępie do treści i zasobów cyfrowych, a tym samym zwiększy możliwości korzystania z nich przez wszystkie grupy użytkowników.
Do udziału w Projekcie zapraszamy pracowników podmiotów publicznych, przedstawicieli organizacji pozarządowych oraz osoby z wykształceniem ponadpodstawowym.
W ramach projektu oferujemy szkolenia, które pozwolą uczestnikom zdobyć kwalifikacje rynkowe (funkcjonujące w Zintegrowanym Systemie Kwalifikacji) w obszarach, takich jak:
- Wykorzystywanie standardu WCAG (Web Content Accessibility Guidelines) przy tworzeniu i dostosowywaniu stron internetowych,
- Wykorzystanie standardu WCAG przy tworzeniu i dostosowywaniu aplikacji mobilnych,
- Audytowanie dostępności stron internetowych zgodnie ze standardem WCAG,
- Projektowanie i prowadzenie badań dostępności informacji elektronicznej z udziałem użytkowników-testerów z indywidualnymi potrzebami,
- Audytowanie dokumentów cyfrowych w oparciu o standard WCAG.

Dzięki udziałowi w projekcie Uczestniczki i Uczestnicy będą gotowi do realizacji działań związanych z dostępnością cyfrową.
Wszystkie niezbędne informacje o projekcie znajdują się w regulaminie, który znajdziesz tu LINK
Aktualny harmonogram szkoleń znajduję się pod LINK
Program szkoleń można znaleźć tu -> LINK
Szkolenia trwają 20 dni, prowadzone są w formule stacjonarnej (w tygodniu oraz w weekendy), w godzinach 8:00-16:00.
Korzyści z uczestnictwa w programie:
- Bezpłatne szkolenie i egzamin z wybranego tematu
- Kursy dostępne na terenie całej Polski
- Zakwaterowanie, wyżywienie i zwrot kosztów dojazdu

Etapy rekrutacji:
1. Zarejestruj się na Platformie Szkoły Dostępności Cyfrowej – To pierwszy krok, aby rozpocząć swoją podróż z nami -> LINK.
2. Prześlij niezbędne dokumenty – Po rejestracji, wgraj wymagane dokumenty, aby potwierdzić swoje uprawnienia do uczestnictwa.
3. Przejdź ocenę merytoryczną i wypełnij test wiedzy – Pozwoli nam ocenić Twój aktualny poziom wiedzy i dostosować szkolenie.
4. Weź udział w szkoleniu – Znajdź najlepszy dla siebie terminy i lokalizację szkolenia. Zrealizuj szkolenie.
5. Podejdź do egzaminu – Po zakończonym szkoleniu przystąp do egzaminu, aby uzyskać kwalifikację zawodową.
Zapraszamy do dołączenia do projektu.

Projekt realizowany jest w okresie 01.04.2024 roku do 31.03.2028 roku na terenie całej Polski.

---

eZUS dla płatników składek
Szanowni Państwo,
dotychczasowy portal Zakładu Ubezpieczeń Społecznych –Platforma Usług Elektronicznych – zmienia się w eZUS. Od marca mogą z niego korzystać płatnicy składek.
eZUS ułatwi kontakt z ZUS i usprawni załatwianie spraw. Nowy interfejs jest przejrzysty i bardziej przyjazny użytkownikowi. Płatnicy składek mają do dyspozycji m.in.:
- nowy ekran startowy z możliwością personalizacji zawartości,

- intuicyjne kreatory wniosków,
- prosty katalog usług,
- łatwy dostęp do rozliczeń z ZUS, e-ZLA i wiadomości z ZUS

Dodatkowo, portal dostosowany jest do standardów dostępności cyfrowej WCAG, a okna serwisu dopasowują się do rozdzielczości urządzeń użytkownika.



Wygaszenie rozwiązań wynikających z ustawy o pomocy obywatelom Ukrainy

Szanowni Państwo,

uprzejmie informujemy, że w dniu 19 lutego 2026 r. Prezydent Rzeczypospolitej Polskiej podpisał ustawę z dnia 26 stycznia 2026 r. o wygaszeniu rozwiązań wynikających z ustawy o pomocy obywatelom Ukrainy w związku z konfliktem zbrojnym na terytorium tego państwa oraz o zmianie niektórych innych ustaw, zwanej dalej „ustawą o wygaszeniu (…)". Ustawa weszła w życie w dniu 5 marca 2026 r.

Dostęp cudzoziemców do rynku pracy

Ustawa o wygaszeniu (…) przewiduje, ogólną zasadę, zgodnie z którą wszyscy cudzoziemcy objęci ochroną czasową będą mogli wykonywać pracę bez konieczności posiadania zezwolenia na pracę, na podstawie powiadomienia, które należy złożyć w ciągu 7 dni od dnia rozpoczęcia pracy przez cudzoziemca, za pośrednictwem systemu teleinformatycznego, korzystając z portalu praca.gov.pl., po spełnieniu warunków, które dotychczas dotyczyły tylko obywateli Ukrainy. Także obywatele Ukrainy docelowo będą mogli korzystać z tego rozwiązania o ile będą objęci ochroną czasową. Niezależnie od tego w ciągu najbliższych 3 lat będzie obowiązywał przepis przejściowy, który pozwoli wszystkim legalnie przebywającym w Polsce obywatelom Ukrainy na wykonywanie pracy na dotychczasowych zasadach na podstawie powiadomienia. W praktyce oznacza to, że przez najbliższe 3 lata obywatele Ukrainy będą mogli pracować na podstawie powiadomienia tak jak do tej pory, bez wymogu posiadania ochrony czasowej. Celem tego rozwiązania jest danie zarówno pracodawcom jak i pracownikom zatrudnionym na podstawie powiadamiania, czasu na dostosowania się do nowych regulacji prawnych. Ponadto pracodawcy, którzy obecnie powierzają pracę cudzoziemcom na podstawie powiadomienia nie muszą nic zmieniać i mogą kontynuować powierzanie pracy z na podstawie powiadomienia na „starych" zasadach, tj. zgodnie z przepisami art. 22 ustawy o pomocy obywatelom Ukrainy w związku z konfliktem zbrojnym na terytorium tego państwa.

Rejestracja w urzędzie pracy

Przed zmianą przepisów (przed 5 marca br.) każdy obywatel Ukrainy mógł zarejestrować się w urzędzie pracy. Uprawnienie to przysługiwało również obywatelom Ukrainy w wieku poprodukcyjnych, czyli w wieku 60/65 lat. Ustawa o wygaszeniu (…) zakłada uchylenie przepisów dot. możliwości rejestrowania się w urzędach pracy wszystkich obywateli Ukrainy. Wprowadzona zmiana powoduje, że obywatele Ukrainy objęci ochroną czasową, a taką w szczególności ochronę mają otrzymać obywatele Ukrainy, będą mogli się rejestrować w urzędzie pracy i otrzymać wsparcie z urzędu pracy jak inny cudzoziemcy posiadający taki tytuł pobytowy. Przepisami nowej ustawy zniesiona została również możliwość rejestrowania się w urzędach pracy obywateli Ukrainy w wieku poprodukcyjnym (60/65 lat.). Obywatele Ukrainy, którzy zostali zarejestrowani jako osoby bezrobotne lub poszukujące pracy na podstawie wygaszanej ustawy o pomocy obywatelom Ukrainy w związku z konfliktem zbrojnym na terytorium tego państwa, zachowują swój status. Osoby te w chwili rejestracji jako osoby bezrobotnej lub poszukującej pracy nabyły swój status zgodnie z przepisami obowiązującymi w dniu rejestracji. W związku tym bezrobotni ci pozostają nadal w rejestrach urzędów pracy i nie podlegają automatycznemu wyłączeniu lub pozbawieniu statusu bezrobotnego z powodu zmiany przepisów, zachowują oni swoje uprawniania do czasu wyrejestrowania, np. z powodu niespełnienia warunków z ustawy o rynku pracy i służbach zatrudnienia.

INFORMACJA dotycząca zmian w zakresie zgłaszania ofert pracy do ePracy w związku z ustawą z dnia 20 marca 2025 r. o rynku pracy i służbach zatrudnienia.

Szanowni Państwo,
ustawa z dnia 20 marca 2025 r. o rynku pracy i służbach zatrudnienia wprowadza nowe zasady zgłaszania przez pracodawców ofert pracy do urzędów pracy i ich upowszechniania w bazie ofert pracy o nazwie ePraca (wcześniej Centralna Baza Ofert Pracy). W art. 83 ust. 2 pkt 1 tej ustawy określono, że oferty pracy do ePracy **obowiązkowo** zgłaszają podmioty, o których mowa w art. 4 ust. 1 ustawy z dnia 6 września 2001 r. o dostępie do informacji publicznej (Dz. U. z 2022 r. poz. 902) tj.:
1) organy władzy publicznej;
2) organy samorządów gospodarczych i zawodowych;
3) podmioty reprezentujące zgodnie z odrębnymi przepisami Skarb Państwa;
4) podmioty reprezentujące państwowe osoby prawne albo osoby prawne samorządu terytorialnego oraz podmioty reprezentujące inne państwowe jednostki organizacyjne albo jednostki organizacyjne samorządu terytorialnego;
5) podmioty reprezentujące inne osoby lub jednostki organizacyjne, które wykonują zadania publiczne lub dysponują majątkiem publicznym, oraz osoby prawne, w których Skarb Państwa, jednostki samorządu terytorialnego lub samorządu gospodarczego albo zawodowego mają pozycję dominującą w rozumieniu przepisów o ochronie konkurencji i konsumentów.
W związku z powyższym informujemy Państwa, o nowych regulacjach, do których stosowania są Państwo zobowiązani od 01.06.2025 r. oraz zwracamy się z prośbą o udostępnienie tej informacji podległym jednostkom.
Zapraszamy do składania ofert pracy za pośrednictwem elektronicznego formularza zgłoszenia oferty pracy dostępnego w serwisie praca.gov.pl:
https://www.praca.gov.pl/eurzad/uslugi-elektroniczne/kreator-wnioskow/PSZ-ZOPP
O zasadach zakładania konta pracodawcy i technicznych zasadach korzystania z portalu praca.gov.pl, możecie Państwo przeczytać tutaj: https://www.praca.gov.pl/eurzad/faq

---

Krajowy Fundusz Szkoleniowy 2026
Powiat wyszkowski otrzymał na realizację działań z Krajowego Funduszu Szkoleniowego w 2026 roku środki w wysokości **1 200 000,00 zł.** Środki KFS mogą być przeznaczone na koszty związane z kształceniem ustawicznym: **pracowników, pracodawców, osób fizycznych prowadzących działalność gospodarczą oraz osób świadczących usługi na podstawie umów cywilnoprawnych.** Ze środków KFS mogą skorzystać podmioty, które w okresie **co najmniej 6 miesięcy bezpośrednio poprzedzających dzień złożenia wniosku opłacały składki na Fundusz Pracy lub są zwolnione z ich opłacania z mocy prawa.** Kluczowe jest przedstawienie realnych potrzeb szkoleniowych i zgodność z **priorytetami przyjętymi na rok 2026.**
Wnioski o przyznanie środków będzie można składać **wyłącznie w formie elektronicznej** za pośrednictwem portalu **www.praca.gov.pl**. Zaleca się wcześniejsze założenie konta użytkownika oraz zapoznanie się z funkcjonowaniem systemu.
Nabór zostanie ogłoszony odrębnym komunikatem po udostępnieniu formularza przez MRPiPS.

Baza ofert ePraca

ePraca to wspólna baza urzędów pracy, w której prezentowane są informacje o aktualnych ofertach pracy, propozycjach staży z urzędu i przygotowaniu dorosłych, a także ofertach pracy pracodawców krajowych, którzy

poszukują pracowników z obszaru naszego kraju i tzw. rynku unijnego realizowanych przez powiatowe i wojewódzkie urzędy pracy. ePraca jest prowadzona i udostępniana przez ministra rodziny, pracy i polityki społecznej.

ePraca to również aplikacja mobilna, która umożliwia:

- przegląd i filtrowanie wszystkich ofert pracy;
- powiadamianie użytkownika o pojawieniu się nowych ofert pracy wg. zdefiniowanych kryteriów z możliwością włączania/wyłączania powiadomień dla wybranego kryterium;
- obsługę kalendarza targów, giełd i szkoleń wraz z zapisywaniem informacji czasowych do lokalnego kalendarza na urządzeniu mobilnym i ustawianiem przypomnień o nadchodzących wydarzeniach;
- bezpośredni kontakt telefoniczny z podanym w ofercie pracy nr telefonu;
- bezpośrednie wysłanie e-maila na adres podany w ofercie pracy z wykorzystaniem klienta poczty elektronicznej zainstalowanego na urządzeniu mobilnym;
- prezentację lokalizacji pracodawcy na mapie, na podstawie danych teleadresowych z oferty pracy; etc.

Znajdź pracę o jakiej marzysz na: **oferty.praca.gov.pl** lub ściągnij darmową aplikacje mobilną

Fundacja Aktywizacja w ramach działań aktywizacyjnych oferuje kompleksowe wsparcie dla osób z niepełnosprawnościami. Pomoc w znalezieniu pracy i rozwój zawodowy.

Nasze projekty to nie tylko możliwość podjęcia zatrudnienia, ale także szereg działań przygotowujących do wejścia lub powrotu na rynek pracy.

Co jako fundacja oferujemy uczestnikom?

- indywidualne konsultacje z doradcą zawodowym (określenie ścieżki kariery, przygotowanie CV, przygotowanie do rozmów kwalifikacyjnych),
- warsztaty umiejętności zawodowych,
- szkolenia dopasowane do potrzeb i możliwości uczestników,
- wsparcie psychologiczne,
- porady prawne,
- konsultacje z jobcrafterem,
- wsparcie specjalisty ds. rynku pracy w znalezieniu zatrudnienia.

Kogo zapraszamy do udziału?
Osoby, które:

- są w wieku aktywności zawodowej,
- posiadają orzeczenie o niepełnosprawności,
- nie pracują,
- chcą podjąć zatrudnienie lub zwiększyć swoje szanse na rynku pracy,

potrzebują wsparcia w zdobyciu nowych umiejętności lub przekwalifikowaniu się.



Pracodawco!

Chcesz zyskać wykwalifikowanego pracownika i jednocześnie obniżyć koszty?
W ramach projektu „Dyplom i co dalej? Absolwenci z niepełnosprawnościami na rynku pracy" proponujemy współpracę z naszymi uczestnikami – absolwentami szkół wyższych z niepełnosprawnościami, gotowymi do podjęcia pracy.
Projekt realizowany jest realizowany przez Kontraktor Sp. z o.o. w okresie od 1 X 2024 r. do 30 IX 2026 r. na terenie województwa dolnośląskiego, kujawsko-pomorskiego, lubelskiego, lubuskiego, łódzkiego, małopolskiego, mazowieckiego, podlaskiego, pomorskiego, śląskiego, wielkopolskiego oraz zachodniopomorskiego i ma na celu zwiększenie zatrudnienia wśród osób z niepełnosprawnościami, które są absolwentami szkół wyższych, tj. studiów licencjackich, magisterskich, podyplomowych lub doktoranckich (do 5 lat po uzyskaniu dyplomu) lub realizują ostatni rok nauki na studiach.

Co oferujemy, gdy przyjmiesz uczestnika Projektu na staż?

- **Bezpłatną rekrutację** - my rekrutujemy dla Ciebie kandydata na staż, a Ty decydujesz, czy spełnia Twoje oczekiwania. Jeśli masz swojego kandydata, również możesz go nam polecić.
- **Zaangażowanego stażystę przez 4 miesiące za darmo** – stażysta otrzymuje stypendium w wysokości 3 510,92 zł netto/m-c, w pełni finansowane ze środków projektu. Pracodawca nie ponosi żadnych wydatków związanych z wynagrodzeniem.
- **Wykwalifikowanego pracownika** - uczestnicy projektu to osoby z wyższym wykształceniem, które w ramach projektu mogą odbyć certyfikowane kursy i szkolenia zawodowe umożliwiające zdobycie nowych kwalifikacji i kompetencji zawodowych dopasowanych do potrzeb pracodawców.
- **Sfinansowanie** dodatku do wynagrodzenia Opiekuna Stażysty w kwocie 500 zł brutto/m-c.

Czego od Ciebie oczekujemy?

- Wyznaczenia Opiekuna Stażysty, który wesprze stażystę w realizacji zadań.
- Opłacenia badania lekarskiego z zakresu medycyny pracy dla Stażysty.

Gotowości do zatrudnienia stażysty po zakończeniu stażu na okres co najmniej 6 miesięcy po zakończeniu stażu na podstawie: umowy o pracę w wymiarze co najmniej: 0,25 etatu – dla osoby ze znacznym stopniem niepełnosprawności; 0,5 etatu – dla osoby z umiarkowanym stopniem niepełnosprawności; 0,5 etatu – dla osoby z lekkim stopniem niepełnosprawności, z uwagi na niepełnosprawność intelektualną, całościowe zaburzenia rozwojowe, długotrwałą, chroniczną niepełnosprawność o charakterze psychicznym, niepełnosprawność sprzężoną; 0,75 etatu – dla pozostałych osób z lekkim stopniem niepełnosprawności;
lub umowy cywilnoprawnej z co najmniej minimalnym wynagrodzeniem.

Co oferujemy, gdy zatrudnisz uczestnika Projektu na min. pół roku?

- **Wyposażenie stanowiska pracy** - dostosowanie miejsca pracy do potrzeb uczestnika (np. ergonomiczne meble, specjalistyczne oprogramowanie, sprzęt techniczny) w kwocie średnio 5000 zł brutto/osobę.

Skontaktuj się z nami – pokażemy Ci jak wiele możemy wnieść do Twojej firmy!
e-mail absolwent@kontraktor.biz.pl tel. 885 402 718
Uzupełnij Formularz kontaktowy a my do Ciebie zadzwonimy!
Chcesz przyjąć na staż lub zatrudnić uczestnika projektu? Kliknij TUTAJ Projekt „Dyplom i co dalej? Absolwenci z niepełnosprawnościami na rynku pracy" współfinansowany ze środków PFRON w ramach programu „ABSOLWENT II"
Kontakt: e-mail: absolwent@kontraktor.biz.pl tel. 885 402 718 www.kontraktor.biz.pl/projekt-pfron

Korzyści finansowe związane z zatrudnieniem osób z niepełnosprawnościami
1. Obniżenie wpłat do PFRON
Wpłatę do PFRON można obniżyć poprzez:

- Zwiększenie stanu zatrudnienia osób z niepełnosprawnościami.
- Skorzystanie z usług (np. sprzątania) lub dokonanie zakupów produkcji własnej (np. cateringu) u przedsiębiorcy, firmy, podmiotu ekonomii społecznej, zakładu pracy chronionej, u którego wskaźnik zatrudnienia osób z niepełnosprawnościami umożliwia udzielanie tak zwanych ulg we wpłatach na PFRON. Należy terminowo uregulować płatności za te usługi oraz uzyskać informację o kwocie obniżenia wpłat wystawionej przez sprzedającego (firma upoważniona do udzielania ulgi).

Więcej informacji nt. wpłat na PRFON znajdziesz na stronie PFRON -> Wpłaty obowiązkowe

2. Dofinansowanie do wynagrodzenia pracownika z orzeczoną niepełnosprawnością z PFRON

Pracodawcy zatrudniającemu osoby niepełnosprawne przysługuje ze środków Państwowego Funduszu Rehabilitacji Osób Niepełnosprawnych (PFRON) miesięczne dofinansowanie do wynagrodzenia pracownika niepełnosprawnego, o ile pracownik ten został ujęty w ewidencji zatrudnionych osób niepełnosprawnych prowadzonej przez PFRON.
Podmioty uprawnione do otrzymania pomocy
- Pracodawcy zatrudniający mniej niż 25 osób w przeliczeniu na pełny wymiar czasu pracy,
- Pracodawcy zatrudniający co najmniej 25 pracowników w przeliczeniu na pełny wymiar czasu pracy, osiągający wskaźnik zatrudnienia osób niepełnosprawnych ogółem w wysokości co najmniej 6 %,
- Pracodawcy prowadzący zakład pracy chronionej.

Wysokość dofinansowania

- 2 760 zł – w przypadku osób niepełnosprawnych zaliczonych do znacznego stopnia niepełnosprawności,
- 1 550 zł – w przypadku osób niepełnosprawnych zaliczonych do umiarkowanego stopnia niepełnosprawności,
- 575 zł – w przypadku osób niepełnosprawnych zaliczonych do lekkiego stopnia niepełnosprawności.

Kwoty, o których mowa powyżej, w odniesieniu do osób niepełnosprawnych, którym orzeczono chorobę psychiczną (02-P), upośledzenie umysłowe (01-U), całościowe zaburzenia rozwojowe (12-C) lub epilepsję (06-E) oraz niewidomych w stopniu znacznym i umiarkowanym (04-O), zwiększa się o:
- 1 380 zł w przypadku osób niepełnosprawnych zaliczonych do znacznego stopnia niepełnosprawności (w sumie kwota dofinansowania wynosi 4 140 zł),
- 1035 zł w przypadku osób niepełnosprawnych zaliczonych do umiarkowanego stopnia niepełnosprawności (w sumie kwota dofinansowania wynosi 2 585 zł),
- 690 zł w przypadku osób niepełnosprawnych zaliczonych do lekkiego stopnia niepełnosprawności (w sumie kwota dofinansowania wynosi 1 265 zł).

Więcej informacji o dofinansowaniu do wynagrodzeń znajdziesz na stronie PFRON -> Dofinansowanie wynagrodzeń

3. Dofinansowanie wyposażenia i przystosowania stanowiska pracy, dofinansowane szkoleń, zatrudnienie osoby wspomagającej pracownika z niepełnosprawnością.

Więcej informacji: Portal informacyjny Systemu Obsługi Wsparcia finansowanego ze środków PFRON -> Informator -> Pracodawcy





Szanowni Państwo,

Firma „Cityschool" Sp. z o.o. (Lider) wraz z ,,Forum Aktywności Społecznej'' (Partner) zapraszają do udziału w projekcie pt.: „Poznajmy się - program integracyjny dla obywateli państw trzecich" współfinansowanego ze środków Europejskiego Funduszu Społecznego Plus w ramach programu regionalnego Fundusze Europejskie dla Mazowsza 2021-2027; w ramach Priorytetu VIII Fundusze Europejskie dla aktywnej integracji oraz rozwoju usług społecznych i zdrowotnych na Mazowszu, Działania 8.4 Integracja społeczno-zawodowa obywateli państw trzecich. Celem projektu jest zintegrowanie społeczne i podniesiona zdolność do zatrudnienia 60 osób dorosłych (będących Obywatelami Państw Trzecich (OPT), zamieszkujących na obszarze Regionu Mazowieckiego Regionalnego Województwa Mazowieckiego (RMR WM) oraz wzrost zdolności do efektywnego wsparcia aktywności społeczno-zawodowej OPT wśród 40 osób z otoczenia OPT poprzez skorzystanie ze zindywidualizowanego i kompleksowego wsparcia w projekcie. W projekcie weźmie udział 60 osób (42 kobiet/18 mężczyzn) OPT , ich 20 dzieci w wieku szkolnym (12K/8M) i 40 osób (24 kobiet/16 mężczyzn) z otoczenia OPT .

1. Do projektu zapraszamy:

1.1 Grupa I - 80 osób OPT: 60 osób dorosłych (42K/18M, min 6 ON) i ich 20 dzieci (szacunkowo 12K/8M) w wieku szkolnym, które: zamieszkują na obszarze RMR WM, przebywają w Polsce legalnie (tj. na podstawie dokumentów upoważniających do pobytu i pracy-np. wiza, karta pobytu czy dokument potwierdzający objęcie ochroną), osoby,

które nie są obywatelami państwa członków UE, ani krajów takich jak: Norwegia, Islandia, Liechtenstein, Szwajcaria, w tym bezpaństwowcy w rozumieniu Konwencji o statusie bezpaństwowców z dnia 28.08.1954r.i osoby bez ustalonego obywatelstwa.
Preferowane grupy wsparcia to w szczególności:
-osoby, które po agresji Federacji Rosyjskiej na Ukrainę zostały objęte w Polsce ochroną czasową;
-osoby zamieszkujące na obszarze gmin zagrożonych trwałą marginalizacją lub miast tracących funkcje społ.-gospodarcze;
-osoby w wieku 15-29 l;
-osoby pozostające bez zatrudnienia;
-osoby mające potrzebę zapewnienia w projekcie wsparcia edukacyjno-opiekuńczego dla dziecka;
-kobiety;
-osoby niepełnosprawne;
1.2 Grupa II - 40 osób (24K/16M, 4 ON) z otoczenia OPT społeczeństwa przyjmującego: instytucji, osoby pracujące z OPT/na rzecz OPT, działające w organizacjach wspierających OPT, nauczycieli, urzędników, pracowników socjalnych, zamieszkujące na obszarze RMR WM, z własnej inicjatywy zainteresowane udziałem w szkoleniu.
Zaplanowane zadania w ramach projektu:

- Moduł diagnozy – Indywidualna diagnoza potrzeb dla OPT;
- Moduł poradnictwa – Poradnictwo w zakresie legalizacji pracy, praw pracowniczych, poradnictwo prawne, obywatelskie dla OPT i 20os. z otoczenia OPT;
- Moduł integracyjny – Warsztaty dotyczące praktycznych aspektów życia w Polsce dla OPT;
- Moduł językowy – Trening umiejętności językowych dla OPT;
- Moduł zawodowy – Szkolenia zawodowe „szyte na miarę” wraz z modułem kompetencji społecznych i osobistych dla OPT;
- Moduł otoczenia – Szkolenia na rzecz społeczeństwa przyjmującego i jego instytucji dla otoczenia OPT;
- Moduł dla dzieci i młodzieży – Zajęcia integracyjne i rozwojowe dla dzieci OPT;
- Zajęcia integracyjne ze społeczeństwem polskim - społecznością lokalną – nawiązanie sieci kontaktów, poznanie kultury polskiej oraz przekazanie swoich tradycji.

Informacje można uzyskać: Na stronie: www.poznajmysie.cityschool.pl
Tel. 720 814 042
E-mail: poznajmysie@cityschool.pl

Wydłużenie procedur rejestracji oświadczeń podmiotów o powierzeniu wykonywania pracy cudzoziemcowi

Szanowni Państwo!
Powiatowy Urząd Pracy w Wyszkowie informuje, że czas rozpatrzenia oświadczenia uległ wydłużeniu z przyczyn niezależnych od Urzędu. Zmiana przepisów od dnia 1 czerwca br. dotycząca realizacji ww. oświadczeń spowodowała, że tut. Urząd nie może realizować zadań w tak szybkim terminie, jak było dotychczas, do czego Państwo przywykliście. Jednakże należy zaznaczyć, że zgodnie z art. 66 ustawy z dnia 20 marca 2025 r. o warunkach dopuszczalności powierzania pracy cudzoziemcom na terytorium Rzeczypospolitej Polskiej (Dz. U. z 2025 r. poz. 621) *„w sprawach niewymagających postępowania wyjaśniającego wpis albo odmowa dokonania wpisu oświadczenia o powierzeniu pracy cudzoziemcowi do ewidencji oświadczeń następuje nie później niż w terminie 7 dni roboczych od dnia otrzymania tego oświadczenia, a w sprawach wymagających postępowania wyjaśniającego – nie później niż w terminie 30 dni od dnia otrzymania tego oświadczenia.”*
Zmiany przepisów na chwilę obecną wprowadziły nowe obowiązki formalne np. konieczność dołączenia dodatkowych załączników, danych czy oświadczeń, co wydłuża czas na weryfikację dokumentacji. W wielu przypadkach istnieje również konieczność konsultacji prawnych, a to opóźnia cały proces. Brak jest również wypracowanych procedur i wzorów, więc każdy przypadek wymaga indywidualnego podejścia, dokładnego sprawdzenia poprawności dokumentów i każdorazowego przeprowadzenia bardziej szczegółowej weryfikacji formalnoprawnej.
Dokładamy wszelkich starań, aby zapewnić możliwie najsprawniejsze i terminowe załatwianie spraw. Jednakże, mając na uwadze powyższe okoliczności prosimy o cierpliwość i bezkonfliktowość w oczekiwaniu na finalizację procesu wpisu.
Ponadto zalecamy składanie Oświadczeń z odpowiednim wyprzedzeniem czasowym, zakładając terminy wskazane w przepisach prawa.

Dotyczy: wejścia w życie ustawy z dnia 20 marca 2025 r. o warunkach dopuszczalności powierzania pracy cudzoziemcom na terytorium Rzeczypospolitej Polskiej

Szanowni Państwo,
1 czerwca br. weszła w życie ustawa z dnia 20 marca 2025 r. o warunkach dopuszczalności powierzania pracy cudzoziemcom na terytorium RP, która zakłada m.in:

1. Obowiązkową pełną elektronizację postępowań w sprawach zezwoleń na pracę i oświadczeń o powierzeniu pracy cudzoziemcowi;
2. Pełną elektronizację postępowań również w postępowaniu odwoławczym;
3. Indywidualne konta dla cudzoziemca;
4. Obowiązek przekazywania umów zawartych z cudzoziemcem do organu który wydał zezwolenie lub oświadczenie poprzez system teleinformatyczny;
5. Powiadamianie organu, który wydał dokument o podjęciu, niepodjęciu lub zakończeniu pracy przez cudzoziemca.

Szanowni Państwo,
Fundacja Instytut Rozwoju Regionalnego zaprasza do udziału w projekcie: **„STAŻE DROGĄ DO ZATRUDNIENIA NA OTWARTYM RYNKU PRACY V”,** który jest współfinansowany ze środków PFRON.

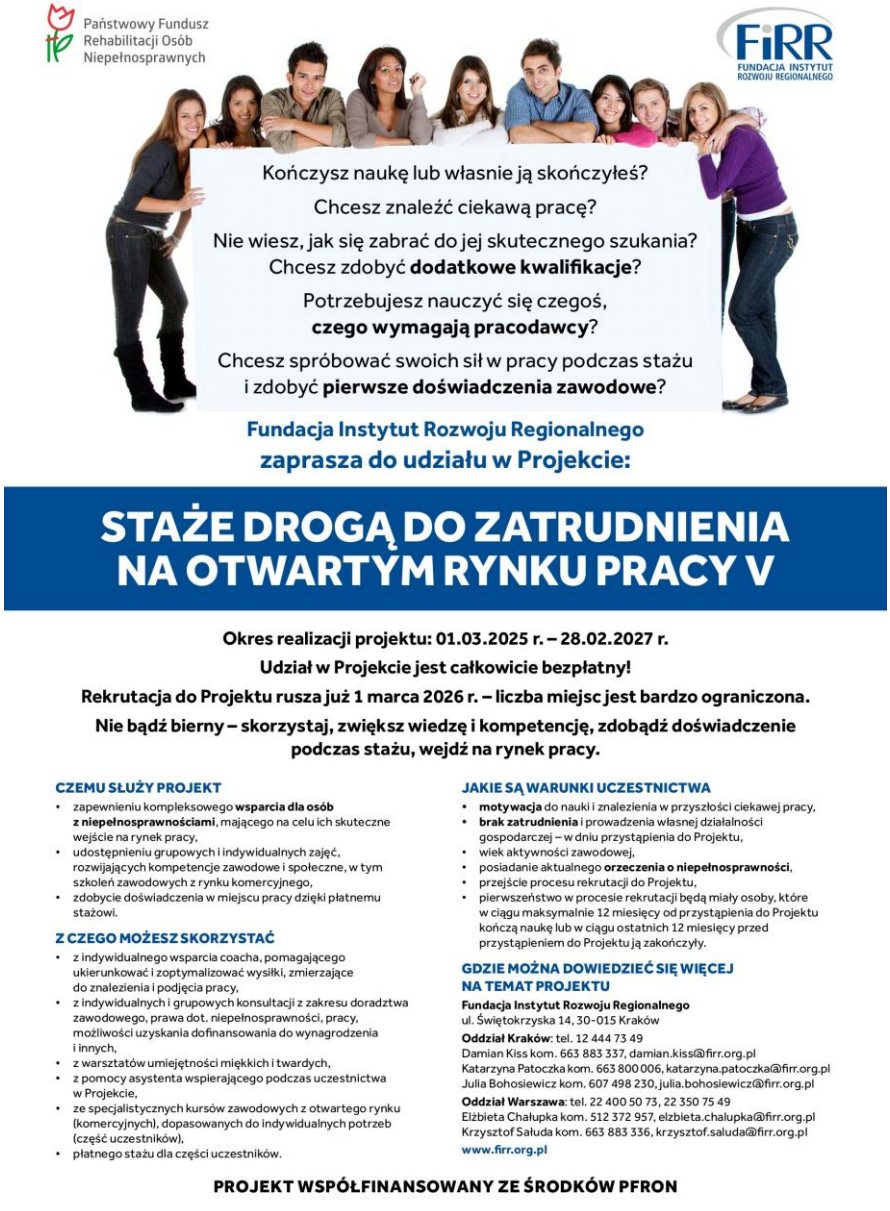

Projekt Staże drogą do zatrudnienia na otwartym rynku pracy V. Rekrutacja rozpoczęta!

Zachęcamy do wzięcia udziału w kolejnej edycji naszego projektu Staże drogą do zatrudnienia na otwartym rynku pracy V.

- Kończysz naukę lub właśnie ją skończyłeś?
- Chcesz znaleźć ciekawą pracę?
- Nie wiesz, jak się zabrać do jej skutecznego szukania? Chcesz zdobyć dodatkowe kwalifikacje?
- Potrzebujesz nauczyć się czegoś, czego wymagają pracodawcy?
- Chcesz spróbować swoich sił w pracy podczas stażu i zdobyć pierwsze doświadczenia zawodowe?

Zapraszamy do udziału w Projekcie!
Czemu służy projekt?
Projekt Staże drogą do zatrudnienia na otwartym rynku pracy V służy:

- zapewnieniu kompleksowego wsparcia dla osób z niepełnosprawnościami, mającego na celu ich skuteczne wejście na rynek pracy,
- udostępnieniu grupowych i indywidualnych zajęć, rozwijających kompetencje zawodowe i społeczne, w tym szkoleń zawodowych z rynku komercyjnego,
- zdobyciu doświadczenia w miejscu pracy dzięki płatnemu stażowi.

Z czego możesz skorzystać w projekcie?
W projekcie Staże drogą do zatrudnienia na otwartym rynku pracy V możesz skorzystać:

- z indywidualnego wsparcia coacha, pomagającego ukierunkować i zoptymalizować wysiłki, zmierzające do znalezienia i podjęcia pracy,
- z indywidualnych i grupowych konsultacji z zakresu doradztwa zawodowego, prawa dot. niepełnosprawności, pracy, możliwości uzyskania dofinansowania do wynagrodzenia i innych,
- z warsztatów umiejętności miękkich i twardych,
- z pomocy asystenta wspierającego podczas uczestnictwa w Projekcie,
- ze specjalistycznych kursów zawodowych z otwartego rynku (komercyjnych), dopasowanych do indywidualnych potrzeb (część uczestników),
- płatnego stażu dla części uczestników.

Co zrobić, aby wziąć udział w projekcie?
Warunki uczestnictwa w projekcie to:

- motywacja do nauki i znalezienia w przyszłości ciekawej pracy,
- brak zatrudnienia i prowadzenia własnej działalności gospodarczej – w dniu przystąpienia do Projektu,
- wiek aktywności zawodowej,
- posiadanie aktualnego orzeczenia o niepełnosprawności,
- przejście procesu rekrutacji do Projektu,
- pierwszeństwo w procesie rekrutacji będą miały osoby, które w ciągu maksymalnie 12 miesięcy od przystąpienia do Projektu kończą naukę lub w ciągu ostatnich 12 miesięcy przed przystąpieniem do Projektu ją zakończyły.

Gdzie można dowiedzieć się więcej na temat projektu?
Więcej na temat projektu:

- Fundacja Instytut Rozwoju Regionalnego

ul. Świętokrzyska 14, 30-015 Kraków
www.firr.org.pl

- Oddział Kraków: tel. 12 444 73 49

Damian Kiss kom. 663 883 337, damian.kiss@firr.org.pl
Katarzyna Patoczka kom. 663 800 006, katarzyna.patoczka@firr.org.pl
Julia Bohosiewicz kom. 607 498 230, julia.bohosiewicz@firr.org.pl

- Oddział Warszawa: tel. 22 400 50 73, 22 350 75 49

Elżbieta Chałupka kom. 512 372 957, elzbieta.chalupka@firr.org.pl
Krzysztof Saługa kom. 663 883 336, krzysztof.saluda@firr.org.pl

PROJEKT WSPÓŁFINANSOWANY ZE ŚRODKÓW PFRON

Projekt ważny do 28.02.2027 r.

Szanowni Państwo,

Akademia WSB serdecznie zaprasza do udziału w szkoleniach realizowanych w ramach Projektu „Rozwój kompetencji przyszłości dopasowanych do oczekiwań rynku pracy i pracodawców", realizowanego w partnerstwie z Małopolską Agencją Rozwoju Regionalnego S.A. oraz Śląskim Związkiem Pracodawców Lewiatan. Projekt realizowany jest w ramach Programu Fundusze Europejskie dla Rozwoju Społecznego 2021- 2027, Priorytet 1 Umiejętności, Działanie 01.05 Umiejętności w szkolnictwie wyższym, Typ projektu - Rozwój oferty uczelni w zakresie uczenia się dorosłych, współfinansowany z Europejskiego Funduszu Społecznego.

Szczegółowe informacje: na stronie internetowej projektu: https://wsb.edu.pl/rozwoj-kompetencji-przyszlosci-dopasowanych-do-oczekiwan-rynku-pracy-i-pracodawcow/o-projekcie
Okres realizacji projektu: 01.09.2024 - 31.12.2029 r.

Szkoła Dostępności Cyfrowej

Szanowni Państwo,

Szkoła Dostępności Cyfrowej (SDC). To projekt, który ma na celu zwiększenie liczby wykształconych specjalistów i specjalistek w dziedzinie dostępności cyfrowej, co jest niezwykle istotne w kontekście integracji osób z niepełnosprawnościami.

Projekt realizowany jest w partnerstwie z Ministerstwem Cyfryzacji - FERS.03.02-IP.03-0001/24 w ramach Programu Fundusze Europejskie dla Rozwoju Społecznego 2021-2027 Oś priorytetowa III Dostępność i usługi dla osób z niepełnosprawnościami Działanie 03.02 Dostępność cyfrowa.

Wszystkie niezbędne informacje o projekcie znajdują się w regulaminie (LINK)

Zdobądź cenione kwalifikacje w Szkole Dostępności Cyfrowej i otwórz sobie drzwi do nowych możliwości zawodowych!

Projekt realizowany jest w okresie **01.04.2024 roku do 31.03.2028** roku na terenie całej Polski.

• Wykorzystywanie standardu WCAG przy tworzeniu i dostosowywaniu stron internetowych– Zdobądź umiejętność dostosowywania stron internetowych, aby były w pełni dostępne dla osób z różnymi potrzebami.

• Wykorzystanie standardu WCAG przy tworzeniu i dostosowywaniu aplikacji mobilnych – Naucz się, jak tworzyć i optymalizować aplikacje mobilne, aby były dostępne dla każdego użytkownika. Dzięki tej umiejętności możesz odpowiadać na rosnące zapotrzebowanie na bardziej dostępne rozwiązania cyfrowe w świecie mobilnym.

• Audytowanie dostępności stron internetowych zgodnie ze standardem WCAG – Jako audytor dostępności stron internetowych, zdobędziesz wiedzę, która pozwoli Ci profesjonalnie oceniać zgodność stron z międzynarodowymi standardami.

• Audytowanie dokumentów cyfrowych w oparciu o standard WCAG – Naucz się audytować dokumenty cyfrowe pod kątem dostępności i wskazywać konkretne rozwiązania problemów. Zostań ekspertem, który pomaga poprawiać jakość swoich materiałów cyfrowych.

• Projektowanie i prowadzenie badań dostępności informacji elektronicznej z udziałem użytkowników-testerów z indywidualnymi potrzebami – Zdobądź umiejętności organizowania badań dostępności i współpracy z testerami o zróżnicowanych potrzebach. Dzięki temu będziesz w stanie dostarczać rzetelne analizy i rekomendacje, poprawiając dostępność i użyteczność cyfrowych produktów.

Etapy rekrutacji:

1. Zarejestruj się na Platformie Szkoły Dostępności Cyfrowej – To pierwszy krok, aby rozpocząć swoją podróż z nami -> LINK.

Zarejestruj się:

- jako uczestnik indywidualny z podmiotu publicznego, organizacji pozarządowej, absolwent szkoły ponadgimnazjalnej (każdy uczestnik rejestruje się indywidualnie)

albo skorzystaj z opcji zgłoszenia:

- jako podmiot publiczny/organizacja pozarządowa, jeśli chcesz (wysłać w imieniu twojej organizacji zaproszenia do rejestracji indywidualnej dla więcej niż dwóch uczestników)

2. Prześlij niezbędne dokumenty – Po rejestracji, wgraj wymagane dokumenty, aby potwierdzić swoje uprawnienia do uczestnictwa.

3. Przejdź ocenę merytoryczną i wypełnij test wiedzy – Pozwoli nam ocenić Twój aktualny poziom wiedzy i dostosować szkolenie.

4. Weź udział w szkoleniu – Znajdź najlepszy dla siebie terminy i lokalizację szkolenia. Zrealizuj szkolenie.

5. Podejdź do egzaminu – Po zakończonym szkoleniu przystąp do egzaminu, aby uzyskać kwalifikację zawodową.

Okres realizacji: 01.04.2024 – 31.03.2028 r.

EURES- Informacje nt. przeciwdziałania handlowi ludźmi
Szanowni Państwo,

W ramach akcji edukacyjno- informacyjnej nt. przeciwdziałania handlowi ludźmi zachęcamy do zapoznania się z informacjami zamieszczonymi na stronie https://eures.praca.gov.pl/handel-ludzmi

MIGAJ Z KONSULTANTEM ZIELONEJ LINII

Usługa jest skierowana do osób niesłyszących i słabosłyszących, które znają polski język migowy (PJM) i które chcą uzyskać informacje o rynku pracy. Usługa dostępna jest od poniedziałku do piątku po uprzedniej rezerwacji terminu.

Możliwości skorzystania z usługi
Sposoby na wykorzystanie komunikacji w języku migowym:

Porozmawiaj z konsultantem Zielonej Linii, który zna język migowy, przez Internet. Połączenie jest możliwe z dowolnego miejsca i nie wymaga wizyty w urzędzie pracy.
Jeżeli podczas wizyty w urzędzie pracy potrzebny Ci będzie tłumacz języka migowego, pracownik urzędu pracy połączy się z naszym konsultantem, który będzie tłumaczył rozmowę na język migowy.
Jak połączyć się z konsultantem?
SKRÓCONA TECHNICZNA INSTRUKCJA POŁĄCZENIA VIDEO Z KONSULTANTEM ZIELONEJ LINII

Kliknij na ikonkę kamery, która znajduje się na widgecie po prawej stronie okna i od razu połącz się z konsultantem, jeśli widzisz na zdjęciu zielony pasek oznaczający dostępność konsultanta.
Jeśli na widgecie widzisz czerwony pasek, oznacza to, że aktualnie konsultant nie jest dostępny, możesz natomiast zarezerwować rozmowę.
Zarezerwuj rozmowę w dowolnym dostępnym terminie, klikając na poniższy banner "Zarezerwuj rozmowę", a następnie w wybranym już terminie kliknij na ikonkę kamery, która znajduje się na widgecie po prawej stronie okna i połącz się z konsultantem, który będzie już na Ciebie czekał.

W przypadku pytań dotyczących rezerwacji terminu lub bieżącej dostępności usługi prosimy o kontakt pod numerem 85 74 81 625.

Przetwarzanie danych osobowych
Rozmowy video nie są nagrywane.

Usługa odbywa się w czasie rzeczywistym i nie jest utrwalana.

Przetwarzane są dane podawane podczas rezerwacji rozmowy video (telefon, adres e-mail, imię i nazwisko, powiat). Jeśli to Powiatowy Urząd Pracy umawia rozmowę i wpisuje w formularzu swoje dane, nie posiadamy i nie przetwarzamy danych klienta urzędu.

Administratorem danych osobowych jest Komendant Główny OHP z siedzibą w Warszawie (00-349 Warszawa, ul. Tamka1). Dane użyte do nawiązania połączenia z konsultantem (nazwa użytkownika) oraz dane pozyskiwane w trakcie rozmowy z konsultantem (wizerunek) będą przetwarzane w celu udzielenia odpowiedzi zgodnie z Polityką Prywatności.

Wymagania techniczne
Do połączenia z konsultantem Zielonej Linii potrzebny będzie:

komputer lub telefon z kamerą i funkcją wideo, dostęp do Internetu, dowolna przeglądarka internetowa.

Powiatowy Urząd Pracy w Wyszkowie

Szanowni Państwo,

Powiatowy Urząd Pracy w Wyszkowie przypomina o możliwości i zachęca Pracodawców do korzystania z bezpłatnych usług pośrednictwa pracy oraz możliwości zgłaszania ofert pracy za pośrednictwem Urzędu.

Razem wspieramy rozwój!

Zgłoszenie oferty pracy do Powiatowego Urzędu Pracy w Wyszkowie umożliwia dotarcie z informacją o wolnym stanowisku do szerokiego grona osób poszukujących zatrudnienia. Oferty przekazane do Urzędu są publikowane w systemie ePraca, dzięki czemu mogą być dostępne nie tylko dla osób zamieszkujących powiat wyszkowski, ale również dla osób poszukujących zatrudnienia w innych częściach kraju, a także poza jego granicami.

Wygodne zgłoszenie oferty pracy

Zgłoszenie oferty pracy nie wymaga osobistej wizyty w Urzędzie. Pracodawca może przekazać ofertę elektronicznie, za pośrednictwem portalu praca.gov.pl (https://www.praca.gov.pl/eurzad/uslugi-elektroniczne/kreator-wnioskow/PSZ-ZOPP), w dogodnym dla siebie czasie i bez konieczności wychodzenia z domu.



Formularz zgłoszenia oferty pracy

Formularz zgłoszenia oferty pracy zawiera informacje wymagane przepisami prawa. Ich podanie pozwala na przedstawienie osobom poszukującym pracy rzetelnych i przejrzystych informacji dotyczących oferowanego stanowiska, rodzaju i warunków zatrudnienia oraz wymagań stawianych kandydatom.

Możliwość aktualizacji lub wycofania oferty

W przypadku obsadzenia danego stanowiska lub dezaktualizacji oferty pracodawca może poinformować Powiatowy Urząd Pracy o konieczności jej wycofania. Informację taką można przekazać pracownikowi Urzędu telefonicznie, za pośrednictwem poczty elektronicznej lub poprzez portal praca.gov.pl.

Weryfikacja pracodawcy

UWAGA! Przyjmowane do realizacji oferty pracy podlegają weryfikacji zgodnie z obowiązującymi przepisami. W ramach tego procesu sprawdzane są określone informacje dotyczące pracodawcy, w tym m.in. informacje o zaległościach wobec Zakładu Ubezpieczeń Społecznych, Kasy Rolniczego Ubezpieczenia Społecznego oraz organów Krajowej Administracji Skarbowej, a także informacje dotyczące określonych naruszeń przepisów prawa pracy.



Weryfikacja ta służy wykluczeniu dyskryminacji

oraz zapewnieniu odpowiedniej jakości i wiarygodności ofert pracy kierowanych do osób poszukujących zatrudnienia.

Zachęcamy Pracodawców do zgłaszania wolnych miejsc pracy do Powiatowego Urzędu Pracy w Wyszkowie i korzystania z możliwości, jakie daje współpraca z **PUBLICZNYMI SŁUŻBAMI ZATRUDNIENIA.**

Naszym celem jest skuteczne wspieranie pracodawców w pozyskiwaniu pracowników oraz osób poszukujących zatrudnienia w znalezieniu odpowiedniego miejsca pracy.



Wygenerowane przez SI



POTRZEBUJESZ POMOCY?

Znajdziesz ją w naszym punkcie

Jeśli jesteś osobą pokrzywdzoną przestępstwem, świadkiem przestępstwa lub osobą im najbliższą - skontaktuj się z nami - pomożemy Ci

+48 507 803 007

Osoby pokrzywdzone przestępstwem mogą skorzystać z naszej pomocy, która jest bezpłatna, dyskretna i natychmiastowa. Nie zależy od miejsca zamieszkania.

Jak możemy Ci pomóc?

- zapewnimy Ci pomoc prawną,
- zapewnimy Ci pomoc psychologiczną i psychiatryczną,
- udzielimy Ci wsparcia materialnego,
- pokryjemy koszty świadczeń zdrowotnych i rehabilitacji,
- pokryjemy koszty związane z edukacją i aktywizacją zawodową,
- pomożemy sfinansować Ci przejściowe problemy ze zobowiązaniami czynszowymi,
- otrzymasz informację, jak jeszcze możemy Ci pomóc.

Lokalny Punkt Pomocy Pokrzywdzonym Przestępstwem w Wyszkowie ul. Wąska 93

Godziny otwarcia:
poniedziałek 15.00-20.00 piątek 10.00-15.00

Sfinansowano ze środków Funduszu Sprawiedliwości, którego dysponentem jest Minister Sprawiedliwości

MINISTERSTWO SPRAWIEDLIWOŚCI
www.ms.gov.pl
FUNDUSZ SPRAWIEDLIWOŚCI

Obecny Adres: ul. Świętojańska 11, 07-200 Wyszków

TEN PROJEKT JEST WŁAŚNIE DLA CIEBIE!

WSPÓLNIE MOŻEMY WIĘCEJ!

PFRON

Fundacja Aktywizacja Bez Granic

TO JEDYNA TAKA OFERTA I TWOJA WIELKA SZANSA.

KOGO POSZUKUJEMY? CIEBIE!

- JESTEŚ OBYWATELEM UKRAINY, KTÓRY WJECHALI DO POLSKI PO 22 LUTYM 2022 ROKU
- JESTEŚ OSOBĄ Z Z NIEPEŁNOSPRAWNOŚCIAMI POSIADAJĄCYMI ORZECZENIE O NIEPEŁNOSPRAWNOŚCI W STOPNIU I LUB II WYDANE W UKRAINIE,
- ZAMIESZKUJESZ AKTUALNIE OBSZAR WOJEWÓDZTWA MAŁOPOLSKIEGO, ŚLĄSKIEGO, PODKARPACKIEGO, MAZOWIECKIEGO, WIELKOPOLSKIEGO, PODLASKIEGO, ZACHODNIOPOMORSKIEGO, LUBUSKIEGO, ŁÓDZKIEGO, ŚWIĘTOKRZYSKIEGO, LUBELSKIEGO.

CO ZYSKUJESZ PRZYSTĘPUJĄC DO PROJEKTU?

- BEZPŁATNY UDZIAŁ W KURSIE JĘZYKOWYM (RÓŻNE POZIOMY)
- DOFINANSOWANIE DO KOSZTÓW UTRZYMANIA PRZEZ OKRES TRWANIA PROJEKTU (KOSZTU NAJMU MIESZKANIA) – 40ZŁ DZIENNIE,
- DOFINANSOWANIE DO KOSZTÓW WYŻYWIENIA
- ZOSTAJESZ OBJĘTY BEZPŁATNĄ OPIEKĄ PSYCHOLOGA, DORADCY ZAWODOWEGO, PRAWNIKA,
- BEZPŁATNY UDZIAŁ W RÓŻNEGO RODZAJU ZAJĘCIACH INTEGRACYJNYCH,
- DOFINANSOWANIE DO KOSZTÓW TRANSPORTU NA ZAJĘCIA.

Zainteresowanych prosimy o przesłanie informacji na adres:

wmw@aktywizacjabezgranic.pl

Znajdziesz
U nas
Stanowisko

Jesteś osobą z niepełnosprawnością i szukasz pracy – dołącz do nas!



Stwarzamy naszym pracownikom optymalne środowisko pracy, uwzględniające ich indywidualną sytuację.

Po zatrudnieniu:

- dostosujemy Twoje stanowisko pracy i jego wyposażenie do Twoich potrzeb
- skorzystasz z uprawnień pracowniczych związanych z niepełnosprawnością
- umożliwimy Ci rozwój Twoich umiejętności i kompetencji
- otrzymasz wsparcie opiekuna ds. osób z niepełnosprawnościami
- ułatwimy Ci adaptację w naszej instytucji

www.zus.pl, zakładka Praca w ZUS

ZUS ZAKŁAD UBEZPIECZEŃ SPOŁECZNYCH

Europejska Pula Talentów – pomoc dla Ukrainy

Jesteś osobą z Ukrainy, która opuściła swój kraj z powodu wojny i jesteś objęta/objęty ochroną czasową? Jesteś polskim pracodawcą poszukującym pracowników z Ukrainy?
Unijny projekt pilotażowy „EU Talent Pool – Pilot" jest dla Was!

Miliony ludzi uciekających przed rosyjską agresją na Ukrainę znalazły schronienie w Polsce dzięki specjalnym polskim przepisom prawnym oraz w UE dzięki unijnej dyrektywie o ochronie czasowej.
Dyrekcja Generalna ds. Migracji i Spraw Wewnętrznych oraz Dyrekcja Generalna ds. Zatrudnienia Spraw Społecznych i Włączenia Społecznego Komisji Europejskiej wspólnie z Europejskim Urzędem ds. Pracy oraz Europejską Siecią Służb Zatrudnienia (EURES) uruchomiła projekt pilotażowy umożliwiający osobom z Ukrainy objętym ochroną czasową na terenie Unii Europejskiej stworzenie swojego CV aby pokazać je zweryfikowanym pracodawcom z Polski oraz pracodawcom z UE **w bazie CV na portalu EURES.**
Polska sieć EURES bierze udział w pilotażu dzięki czemu umożliwia **dodatkowe usługi dla uchodźców z Ukrainy** oraz **polskich pracodawców** w celu ułatwienia łączenia poszukających pracy z Ukrainy z polskimi pracodawcami.
Do polskiej sieci EURES należy Departament Rynku Pracy w Ministerstwie Rodziny i Polityki Społecznej oraz wszystkie wojewódzkie i powiatowe urzędy pracy a także Komenda Główna Ochotniczych Hufców Pracy (OHP) wraz z wojewódzkimi komendami OHP i Centrami Edukacji i Pracy Młodzieży OHP.

Jesteś osobą z Ukrainy, która opuściła swój kraj z powodu wojny i jesteś objęta/objęty ochroną czasową?
Masz bezpłatny dostęp do następujących usług:

1. informacje i doradztwo nt. życia i pracy w Polsce oraz w innych państwach członkowskich UE/EFTA, w tym nt. poszukiwania pracy w każdym wojewódzkim i powiatowym urzędzie pracy oraz wojewódzkiej komendzie OHP
2. dostęp do samoobsługowych usług online na **portalu EURES** oraz **polskiej stronie internetowej EURES** w formie dostępu do:

- informacji nt. warunków życia i pracy w Polsce oraz w UE/EFTA,
- przeglądania bazy ofert pracy,
- rejestracji profilu zawodowego w bazie CV w ramach projektu pilotażowego „EU Talent Pool - Pilot"

Zwiększa to możliwość **znalezienia pracy głównie w Polsce** ale również za granicą w UE.

Mieszkasz w Polsce i chcesz podjąć pracę za granicą w innym państwie członkowskim?
Pamiętaj, że:

1. legalny pobyt i praca za granicą w państwach członkowskich UE/EFTA będą możliwe dla uchodźców z Ukrainy **po uprzednim uzyskaniu przez nich uprawnień ochrony czasowej w danym państwie,**
2. opuszczenie Polski na okres powyżej 1 miesiąca **skutkuje utratą przez uchodźcę z Ukrainy uprawnień** nabytych na mocy ustawy z dnia 12 marca 2022 r. o pomocy obywatelom Ukrainy w związku z konfliktem zbrojnym na terytorium tego państwa.

Jesteś polskim pracodawcą poszukującym pracowników z Ukrainy?
Zarejestruj się na portalu EURES i przeszukuj CV kandydatów do pracy z Ukrainy a także cudzoziemców z państw członkowskich UE/EFTA.
Wejdź na portal EURES i zarejestruj konto za pośrednictwem EU-Login a następnie skorzystaj z funkcji **Znajdź kandydatów (Find candidates)**.

PROJEKT TRWA OD 10 PAŹDZIERNIKA 2022 r. DO MOMENTU ZAKOŃCZENIA OBOWIĄZYWANIA NA TERENIE UE przepisów DYREKTYWY O OCHRONIE CZASOWEJ
Więcej informacji znajdziesz na stronie projektu pilotażowego

---

SŁUŻBA WIĘZIENNA W WARSZAWIE - OFERTY PRACY

Dyrektor Okręgowy Służby Więziennej w Warszawie organizuje postępowania kwalifikacyjne na różne stanowiska w Areszcie Śledczym w Warszawie-Grochowie, ul. Chłopickiego 71 A, 04-275 Warszawa.
Nabory prowadzone są stale.
Więcej informacji oraz dokumenty aplikacyjne dostępne na stronie https://www.sw.gov.pl/praca-oferty/areszt-sledczy-w-warszawie-grochowie

Nauka języka migowego – od kwietnia ruszył elektroniczny nabór wniosków

Państwowy Fundusz Rehabilitacji Osób Niepełnosprawnych wspiera naukę języka migowego poprzez dofinansowanie kosztów szkolenia osób doświadczających trudności w komunikowaniu się, członków ich rodzin oraz osób mających stały lub bezpośredni kontakt z osobami doświadczającymi trudności. Od kwietnia 2023 r. uzyskanie dofinansowania będzie możliwe w pełni online za pomocą nowego systemu iPFRON+ umożliwiającego uzyskiwanie wsparcia PFRON bez wychodzenia z domu.

Szczegółowe informacje dotyczące dofinansowania będą znajdować się w Serwisie Rzeczpospolitej Polskiej: https://www.gov.pl/web/gov/uzyskaj-dofinansowanie-do-szkolenia-jezyka-migowego-i-innych-srodkow-komunikowania-sie oraz w serwisie iPFRON+: https://portal-ipfronplus.pfron.org.pl/ po opublikowaniu w Dzienniku Ustaw nowego rozporządzenia Ministra Rodziny i Polityki Społecznej z 2023 r. w sprawie dofinansowania kosztów szkolenia języka polskiego, polskiego języka migowego, systemu językowo-migowego, sposobu komunikowania się osób głuchoniewidomych oraz tłumacza-przewodnika.

Do złożenia wniosku elektronicznego niezbędne będzie posiadanie Profilu Zaufanego ePUAP lub podpisu kwalifikowanego. Instrukcja założenia Profilu Zaufanego dostępna jest w Serwisie Rzeczpospolitej Polskiej: https://www.gov.pl/web/gov/zaloz-profil-zaufany.

Osoby, które chcą złożyć wniosek, mogą już dziś założyć konto w systemie iPFRON+ pod adresem https://ipfronplus.pfron.org.pl/. Rejestracja nowego użytkownika następuje po wybraniu w menu przycisku „dodaj nowy wniosek" lub „zaloguj przez login.gov.pl". W kolejnym kroku użytkownik zostaje poproszony o uwierzytelnienie za pomocą Profilu Zaufanego ePUAP i dokonuje rejestracji w systemie. Cała procedura zajmuje tylko kilka minut.

W celu zwiększenia wiedzy na temat obsługi i funkcjonalności systemu warto skorzystać z zasobów platformy edukacyjnej (https://edukacja.pfron.org.pl).

Projekt „Uniwersalna platforma do projektowania i realizacji programów wsparcia ON wraz ze zintegrowanym modułem analitycznym – System iPFRON+" w ramach Programu Operacyjnego Polska Cyfrowa 2014-2020, Oś Priorytetowa 2 „E-administracja i otwarty rząd", Działanie 2.1 „Wysoka dostępność i jakość e-usług publicznych".



Zakład Ubezpieczeń Społecznych jako instytucja przyjazna osobom z niepełnosprawnościami podejmuje działania zmierzające do zwiększenia zatrudnienia tych osób w Zakładzie.

WSZYSTKIE AKTUALNE OGŁOSZENIA O PRACE ZNAJDUJĄ SIĘ NA STRONIE WWW.ZUS.PL – PRACA W ZUS – AKTUALNE OGŁOSZENIA O PRACĘ

ZUS | ZAKŁAD UBEZPIECZEŃ SPOŁECZNYCH

Aktywizacja zawodowa osób z niepełnosprawnościami w ZUS

Jesteśmy pracodawcą przyjaznym osobom z niepełnosprawnościami.

Stwarzamy pracownikom optymalne środowisko pracy, uwzględniając ich potrzeby. Istnieje możliwość dostosowania stanowiska pracy i jego wyposażenia do indywidualnych potrzeb osób z niepełnosprawnościami.

W trakcie zatrudnienia oferujemy:

- zatrudnienie w stabilnej firmie na podstawie umowy o pracę,
- możliwość rozwoju zawodowego,
- świadczenia z Zakładowego Funduszu Świadczeń Socjalnych,
- ruchomy czas pracy.

Doświadczenie zawodowe w ZUS można zdobyć także jako:

- **praktykant** (praktyki absolwenckie odpłatne lub nieodpłatne i praktyki zawodowe),
- **stażysta,**

W trakcie trwania praktyk lub staży zapewniamy:

- zdobycie praktycznych umiejętności zawodowych i wiedzy specjalistycznej z różnych obszarów naszej działalności,
- wsparcie opiekunów merytorycznych,
- świadczenie pieniężne, jeśli praktykant zakwalifikuje się na odpłatną praktykę absolwencką,
- zaświadczenie o odbyciu praktyki lub stażu.

Forma aktywizacji zawodowej	Kryteria	Czas trwania
Praktyka absolwencka	Absolwenci szkoły podstawowej lub gimnazjum, którzy w dniu rozpoczęcia praktyki nie ukończyli 30 roku życia	maksymalnie 3 miesiące
Praktyka zawodowa	Uczniowie szkół i słuchacze szkół ponadpodstawowych prowadzących kształcenie zawodowe oraz studenci uczelni wyższych	zgodnie z umową o praktykę zawodową
Staż dla bezrobotnych	Osoby posiadające status osoby bezrobotnej zarejestrowane w Urzędzie Pracy	od 3 do 12 miesięcy

Zachęcamy do składania aplikacji:
Aktualne ogłoszenia o pracę - ZUS
Ogłoszenia o praktykach - ZUS

Osoby do kontaktu:
p. Marzena Niewiadomska- Naczelnik Wydziału Kadrowo-Płacowego O/ZUS w Płocku,
tel. 24-262-52-71 w. 2340, marzena.niewiadomska@zus.pl;
p. Radosław Mustiwłło- Regionalny koordynator ds. dostępności O/ZUS w Płocku,
tel. 24-262-52-71 w. 2113, radoslaw.mustwillo@zus.pl;

Szanowni Państwo,

Międzynarodowa Organizacja ds. Migracji (IOM), która jest częścią systemu ONZ i międzyrządową organizacją promującą uporządkowane migracje uruchomiła stronę internetową: https://poland.iom.int/pl/micro/legalna-praca-w-polsce

Strona zawiera praktyczne informacje o procesie poszukiwania pracy, tworzenia CV oraz prawnych aspektach dotyczących podjęcia zatrudnienia w Polsce i założenia własnej działalności gospodarczej.

Strona skierowana jest do osób, które przyjechały do Polski z Ukrainy oraz do pracodawców zainteresowanych ich zatrudnieniem.

Zachęcamy do korzystania ze strony.

Ministerstwo Rodziny i Polityki Społecznej wspólnie z Kancelarią Prezesa Rady Ministrów stworzyło platformę online dla obywateli Ukrainy poszukujących pracy – **www.pracawpolsce.gov.pl.** Platforma uruchomiona została 1 czerwca br. na podstawie dwóch aktów prawnych: - ustawy z dnia 12 maja 2022 r. o zmianie ustawy o pomocy obywatelom

Ukrainy w związku z konfliktem zbrojnym na terytorium tego państwa (Dz. U. 2022 poz. 1087);- ustawy z dnia 17 lutego 2005 r. o informatyzacji działalności podmiotów realizujących zadania publiczne (Dz. U. 2021 poz. 2070, z późn. zm.). Dzięki ww. rozwiązaniu każdy obywatel Ukrainy przebywający na terytorium Polski i poszukujący pracy może utworzyć profil zawodowy w j. ukraińskim, j. polskim albo j. angielskim, a tym samym udostępnić informacje o swoich kompetencjach oraz potrzebach zawodowych i uzyskać informację zwrotną dotyczącą ofert pracy i danych kontaktowych do potencjalnych pracodawców. Platforma jest zintegrowana z Węzłem Krajowym Identyfikacji Elektronicznej umożliwiającym uwierzytelnianie użytkowników tego rozwiązania. Na platformie gromadzone są następujące dane o obywatelach Ukrainy:

- imię (imiona) i nazwisko;
- data urodzenia;
- numer PESEL;
- wiek;
- płeć;
- obywatelstwo;
- adres poczty elektronicznej;
- numer telefonu;
- wykształcenie;
- kwalifikacje zawodowe;
- przebieg dotychczasowego zatrudnienia.

Oferty pracy przetwarzane na platformie mogą być wprowadzane, aktualizowane oraz usuwane przez:

- pracodawców;
- podmioty świadczące usługi związane z udostępnieniem ofert pracy;
- podmioty świadczące usługi pośrednictwa między pracodawcami

Na platformie jest obecnie łącznie ponad 200 tysięcy ofert pracy pochodzących z Centralnej Bazy Ofert Pracy oraz portali komercyjnych takich jak pracuj.pl, gowork i goldenline (trwają prace nad udziałem innych serwisów z ofertami pracy).

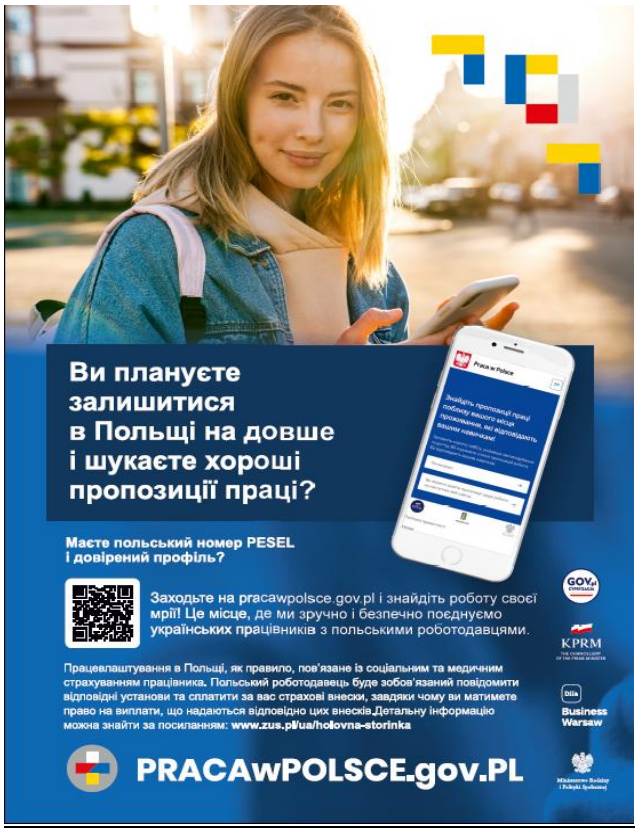

Europejska Pula Talentów – pomoc dla Ukrainy
Jesteś osobą z Ukrainy, która opuściła swój kraj z powodu wojny i jesteś objęta/objęty ochroną czasową? Jesteś polskim pracodawcą poszukującym pracowników z Ukrainy? Unijny projekt pilotażowy „EU Talent Pool – Pilot" jest dla Was!
Szczegóły znajdziecie tutaj:
https://eures.praca.gov.pl/europejska-pula-talentow-pomoc-dla-ukrainy

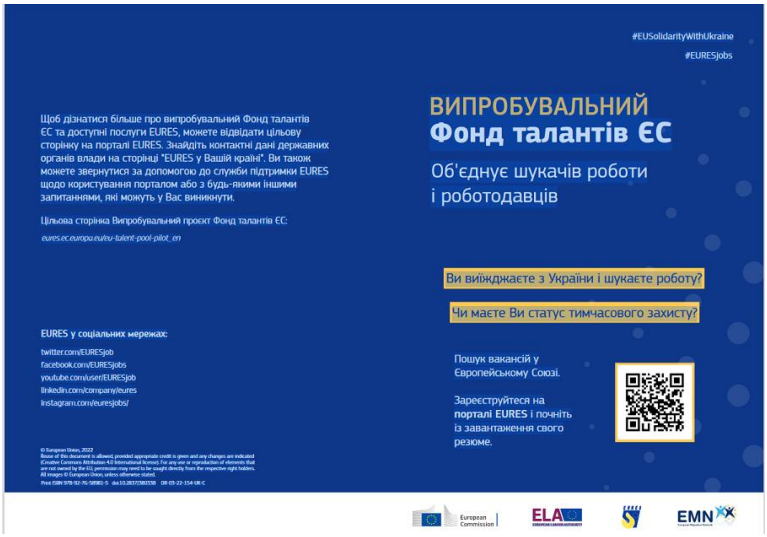



Sieć EURES świadczy usługi w zakresie unijnego pośrednictwa pracy oraz informowania o warunkach życia i pracy w UE i EFTA oraz wspiera pracodawców przed procesem rekrutacji, w jego trakcie i po nim. Usługi sieci EURES dla pracodawców są ogólnodostępne i bezpłatne w przypadku świadczenia ich przez publiczne służby zatrudnienia i Ochotnicze Hufce Pracy. **Sieć EURES pomaga pracodawcom w znalezieniu kandydatów do pracy w państwach członkowskich UE/EFTA, w formie bezpłatnych usług, które obejmują:**

- **zapewnienie dostępu do informacji dotyczących:**

○ możliwości rekrutacji pracowników z innych państw UE/EFTA, wymogów i wyzwań, związanych z zatrudnieniem kandydatów z państw UE/EFTA, procedur administracyjnych przed i po zatrudnieniu
○ rynku pracy w państwach UE i EFTA (krajowych i regionalnych, z uwzględnieniem informacji, gdzie są dostępni pracownicy, w jakich zawodach i branżach)
○ dostępnych kursów, szkoleń i usług, wspierających integrację zatrudnionych z UE lub EFTA
○ wydarzeń, organizowanych przez sieć EURES w kraju i za granicą, jak np. międzynarodowe targi pracy, Europejskie Dni Pracy i inne wydarzenia rekrutacyjne;

- **dostęp do kandydatów do pracy z innych państw UE/EFTA w formie:**

○ publikacji oferty pracy na portalu EURES, który jest publicznie dostępny dla obywateli UE lub EFTA (w tym celu należy zgłosić się do najbliższego Powiatowego Urzędu Pracy, Centrum Edukacji i Pracy Młodzieży Ochotniczych Hufców Pracy albo zarejestrować ofertę pracy elektronicznie na stronie: www.praca.gov.pl)
○ dostępu do bazy CV kandydatów do pracy na portalu EURES (po bezpłatnym zarejestrowaniu się na tym portalu)
○ wsparcia przy rekrutacji pracowników z wybranych państw UE lub EFTA:
▪ pomoc przy przygotowaniu treści oferty pracy w języku obcym zgodnie z obowiązującymi w EURES standardami
▪ zebranie CV
▪ wstępna selekcja kandydatów z UE lub EFTA
▪ w miarę możliwości pomoc w przeprowadzeniu rozmów kwalifikacyjnych za granicą
○ ułatwienia udziału w wydarzeniach organizowanych przez sieć EURES w Europie np.: międzynarodowych targach pracy, Europejskich Dniach Pracy, co zwiększa szanse na znalezienie pracowników o poszukiwanych kwalifikacjach
○ wsparcia przy rekrutacji pracowników przygranicznych z udziałem partnerstw transgranicznych EURES.

Pracodawcy z Polski mogą bezpłatnie korzystać z bazy danych na portalu EURES gdzie można znaleźć:

- ok. 4 miliony ofert pracy z państw UE lub EFTA
- ok. 1 mln zarejestrowanych CV
- ok. 5 tys. zarejestrowanych pracodawców
- informacje o warunkach życia i pracy w państwach UE/EFTA
- kalendarz wydarzeń EURES w UE/EFTA.

Pracodawcy mogą:
- zamieszczać oferty pracy za pośrednictwem krajowych systemów informatycznych publicznych służb zatrudnienia
- stworzyć konto, aby wyszukiwać i przechowywać profile kandydatów do pracy wg rożnych kryteriów np.: kwalifikacji, doświadczenia, znajomości języków obcych
- otrzymywać powiadomienia, gdy pojawią się kandydaci do pracy odpowiadający wymaganiom pracodawcy
- wyszukiwać terminy najbliższych międzynarodowych targów pracy, Europejskich Dni Pracy oraz innych wydarzeń w UE i EFTA, związanych z rekrutacją pracowników
- przeglądać informacje i statystyki dotyczące krajowych i regionalnych rynków pracy w UE i EFTA m.in. informacje o zawodach nadwyżkowych i deficytowych.

Do dyspozycji pracodawców jest **europejska platforma informatyczna do organizacji wirtualnych targów pracy** pod nazwą **„Europejskie Dni Pracy Online"**, która umożliwia bezpośrednie połączenie się ze swojego komputera z kandydatami do pracy z innych państw UE lub EFTA, posiadającymi poszukiwane kwalifikacje zawodowe. Pracodawcy mogą tam zamieścić oferty pracy, przeprowadzać rozmowy kwalifikacyjne z poszukującymi pracy, uczestniczyć w czatach online, a także uzyskać wiedzę z zakresu europejskiej mobilności zawodowej. **Więcej informacji:**

https://eures.praca.gov.pl/jestes-pracodawca-polskim-znajdz-pracownika-w-ue
https://europeanjobdays.eu/en

ZIELONA LINIA!

Zielona Linia – nowa forma kontaktu w języku migowym

Oprócz znanych dotąd form kontaktu z konsultantami Zielonej Linii (telefon, czat, e-mail), teraz informacje o rynku pracy mogą uzyskać również osoby niesłyszące lub słabosłyszące, posługujące się polskim językiem migowym (PJM). Ponadto, tłumacz języka migowego (konsultant Zielonej Linii) pomoże w komunikacji z pracownikiem urzędu pracy.

Zielona Linia, jako ogólnopolska infolinia urzędów pracy, udziela informacji na temat rynku pracy, w tym rejestracji w urzędzie pracy osób bezrobotnych lub poszukujących pracy, form wsparcia oferowanych przez urzędy pracy oraz formalności związanych z zatrudnianiem cudzoziemców. Jako nowoczesne centrum informacyjno-konsultacyjne, Zielona Linia, umożliwia wiele form kontaktu. Najpopularniejszą jest infolinia, działająca pod numerem 19524. Ponadto informacje można uzyskać pisząc na czacie, kontaktując się przez Messenger (fb) czy wysyłając mail na adres kontakt@zielonalinia.gov.pl. Dzięki temu, każdy zainteresowany może skonsultować się w dogodny dla siebie sposób. Ponadto, informacje są udzielane w językach polskim, angielskim, ukraińskim i rosyjskim.
Ważną częścią działalności Zielonej Linii jest portal: zielonalinia.gov.pl. Znajdują się na nim m.in. informacje dotyczące usług urzędów pracy, artykuły o rynku pracy, bieżących przepisach, zagadnieniach Kodeksu pracy, a także aktualności z mediów oraz powiatowych i wojewódzkich urzędów pracy.

Kontakt w języku migowym

Od 1 sierpnia 2022 r. Zielona Linia uruchomiła nową usługę, kontakt w języku migowym. Jest ona skierowana do osób niesłyszących i słabosłyszących, które znają polski język migowy (PJM) i chcą uzyskać informacje na temat rynku pracy lub załatwić sprawę w urzędzie pracy.

Są dwa sposoby na wykorzystanie komunikacji w języku migowym:

1. Videorozmowa osoby głuchej lub niedosłyszącej z konsultantem Zielonej Linii, który zna język migowy. Połączenie będzie możliwe przez Internet, z dowolnego miejsca.
2. Skorzystanie z usługi tłumaczenia na język migowy przez pracownika dowolnego urzędu pracy, który obsługując klienta głuchego lub niedosłyszącego będzie mógł połączyć się przez Internet na videorozmowę z konsultantem Zielonej Linii, który zna język migowy i który będzie tłumaczył rozmowę pomiędzy pracownikiem urzędu, a osobą głuchą lub niedosłyszącą (funkcja tłumacza).

Do połączenia z konsultantem Zielonej Linii potrzebne są:
- komputer lub telefon z kamerą i funkcją wideo,
- dostęp do Internetu,
- dostęp do aplikacji Microsoft Teams.

W celu nawiązania połączenia video z konsultantem, należy wejść na stronę: https://zielonalinia.gov.pl/zl-migowy i kliknąć w grafikę „Połącz z konsultantem".

Pod tym adresem dostępna jest również informacja nt. wymagań technicznych niezbędnych do realizacji połączenia.

Zielona Linia prowadzi działania informacyjne, których celem jest wspieranie osób bezrobotnych w poszukiwaniu zatrudnienia, a także propagowanie pozytywnych wzorców, mobilizujących do rozwoju czy zakładania własnych firm. Zielona Linia swoje usługi kieruje również do pracodawców, m.in. chcących zatrudnić cudzoziemców czy szukających wsparcia z urzędu pracy. Nadzór nad działalnością serwisu prowadzi Komenda Główna Ochotniczych Hufców Pracy podlegająca pod Ministerstwo Rodziny, Pracy i Polityki Społecznej.



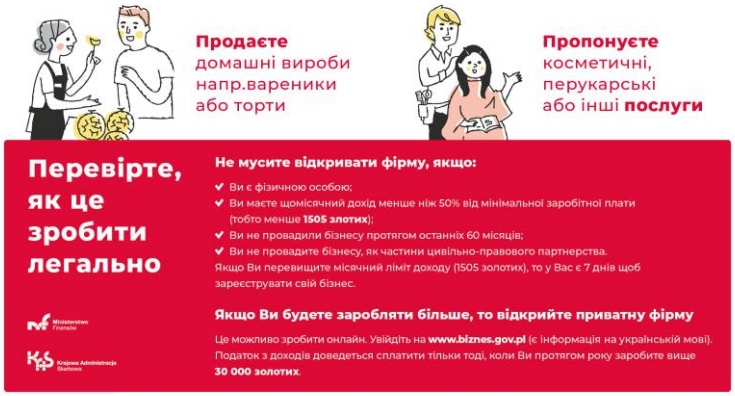



Aplikacja ePraca - nowoczesne narzędzie dla tych którzy szukają pracy!

Szukasz pracy? Dzięki nowoczesnej aplikacji ePraca znajdziesz ją szybciej i łatwiej! Uzyskasz bezpłatny dostęp do informacji o tysiącach ofert z całej Polski, targach i giełdach pracy oraz innych wydarzeniach organizowanych przez urzędy pracy.



Od teraz korzystanie z informacji o ofertach pracy dostępnych w Centralnej Bazie Ofert Pracy (https://oferty.praca.gov.pl/) będzie łatwiejsze i wygodniejsze.
Jakie informacje w aplikacji ePraca?



Aplikacja umożliwi przeglądanie ofert pracy pochodzących z:

1. Powiatowych urzędów pracy,
2. Wojewódzkich urzędów pracy,
3. Ochotniczych Hufców Pracy.

Każdego dnia w ePracy dostępnych będą dziesiątki tysięcy ofert pracy oraz setki wydarzeń (targów pracy, giełd pracy, szkoleń, grupowych porad zawodowych itd.).
Nowoczesne funkcjonalności aplikacji ePraca



Wyskakujące powiadomienia – informacje o nowy ofertach, szkoleniach, targach, etc.,

- Miejsca, lokalizator GPS – wyszukiwanie w okolicy, prezentacja na mapie, wyznaczanie mapy dojazdu,
- Połączenia telefoniczne – natychmiastowe wykonywanie połączeń, wysyłanie SMS/email,
- Kalendarz – zapisywanie terminów spotkań lub zaplanowanych wydarzeń (targów, szkoleń, etc.),
- Kontakty – zapisywanie danych kontaktowych,
- Mechanizmy podpowiedzi i wyszukiwania,
- Połączenia - bezpośrednie przywołanie numeru telefonu i wywołanie połączenia telefonicznego,

- Konta - proste przywołanie adresu email i wysłanie poczty elektronicznej,
- Subskrypcje – zapisane kryteria wyszukiwania ofert pracy i wydarzeń,
- Publikacja ofert pracy i wydarzeń w charakterze postów na kontach użytkowników w portalach społecznościowych,

Jak zainstalować aplikację ePraca?
Aplikację można pobrać bezpłatnie w sklepie Google Play na urządzenia mobilne z systemem Android.

W kolejnym etapie aplikacja zostanie udostępniona również na urządzenia z systemem iOS w AppStore.

